



CÁMARA DE  
COMERCIO DE  
BUCARAMANGA  
Creemos en Santander

AÑO  
2022

Dinámica  
Empresarial en  
provincia

Vélez



Publicación de:

**CÁMARA DE COMERCIO DE BUCARAMANGA ©**

**Juan Carlos Rincón Liévano** - Presidente Ejecutivo

Realizado por:

**Centro de Información Empresarial - CIE**

**Ismael Estrada Cañas** - Director

**Claudia Navas Cáceres** - Profesional de apoyo

**Diana González Rueda** - Profesional de apoyo

**Fuente:** Registro Mercantil Cámara de Comercio de Bucaramanga.

\*La jurisdicción de la Cámara de Comercio de Bucaramanga comprende 79 de los 87 municipios del departamento de Santander, exceptuando Barrancabermeja, Cimitarra, El Carmen de Chucurí, Landázuri, Puerto Parra, Puerto Wilches, Sabana de Torres y San Vicente de Chucurí.

# FICHA METODOLÓGICA

## Metodología del informe

**Empresas inscritas en CCB:** Hace referencia a las compañías inscritas en el Registro Mercantil de la Cámara de Comercio de Bucaramanga (CCB), con estado activo y domicilio principal de la jurisdicción de CCB, con corte en el periodo de tiempo comprendido entre 01/01/2021 y 31/12/2022.

Para el caso de los municipios de Cimitarra, Landázuri y Puerto Parra, los datos tienen como fuente de información la Cámara de Comercio de Barrancabermeja.

**Emprendimiento:** Empresas nuevas registradas en la Cámara de Comercio de Bucaramanga.

Para los casos anteriores se deben cumplir con las siguientes condiciones:

- Tipos jurídicos: Sociedades y Personas Naturales.
- Domicilio: Principal de la Cámara de Comercio de Bucaramanga.
- Estado: Activo.
- Disponibilidad de información financiera en el Registro Mercantil.
- Para el caso de emprendimiento se tienen en cuenta todos los estados.

*Valores a precios corrientes del año 2022.*

# PROVINCIA DE VÉLEZ

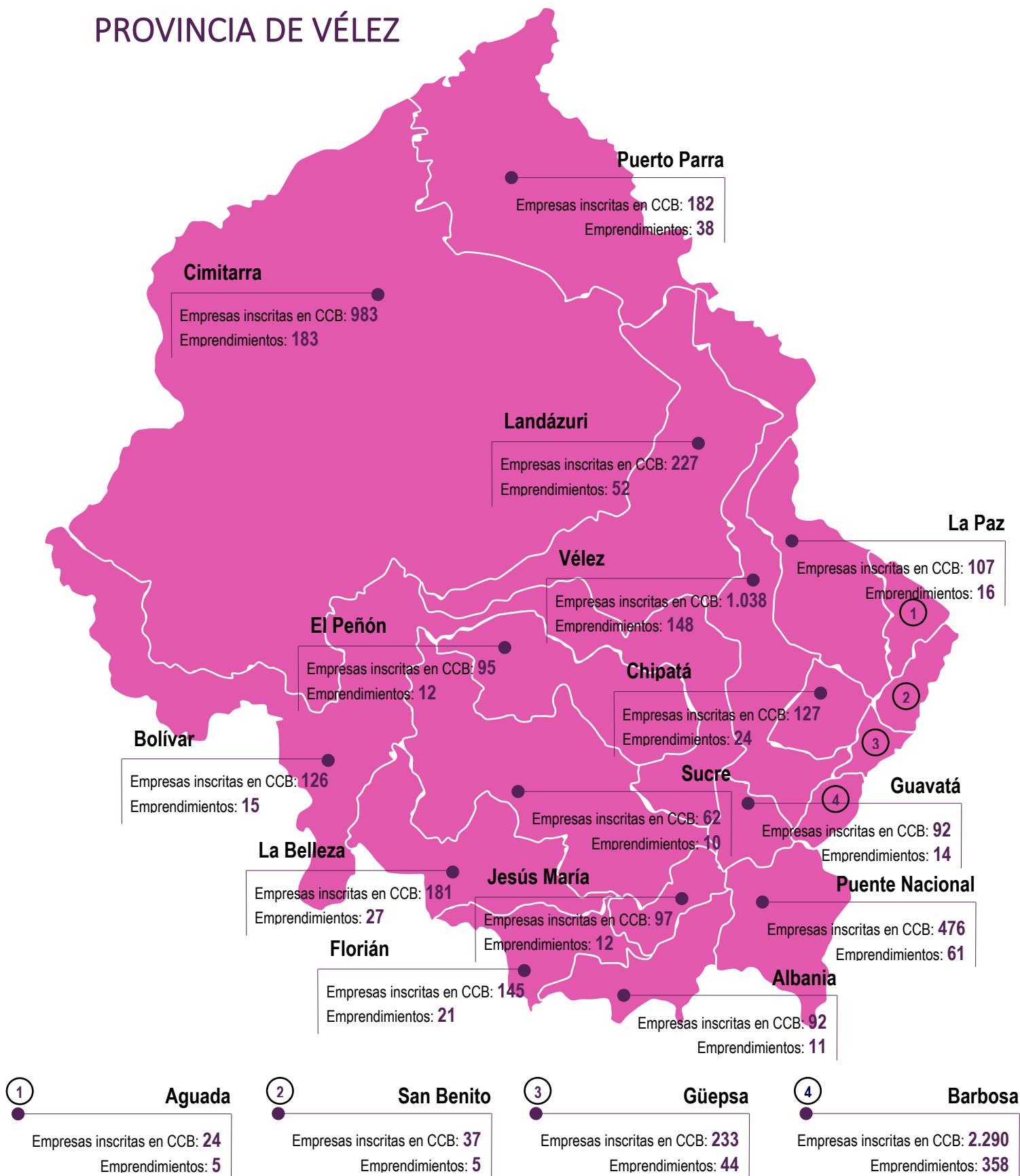

Nota: Empresas inscritas en CCB renovadas y activas ente 01/01/2021 a 31/12/2022.  
CCB: Cámara de Comercio de Bucaramanga

# VÉLEZ

- Población 2023 (habitantes): **26.109**
- Valor agregado 2021 (Miles de millones de pesos corrientes): **337**
- Participación de las ventas en el Valor Agregado: **15,8%**

## Empresas inscritas en CCB\*



## Tamaños\*

Micros **98,7%**  
Pymes **1,3%**

## Sectores\*

Comercio **47,4%**  
Servicios **14,9%**  
Industria **15,1%**  
Hoteles/restaurantes **13,8%**  
Construcción **3,4%**  
Agropecuario **2,5%**  
Transporte **2,9%**

Nota: (\*) empresas renovadas y activas entre 01/01/2021 y 31/12/2022.  
CCB: Cámara de Comercio de Bucaramanga

## Variación de ventas 2022/2021

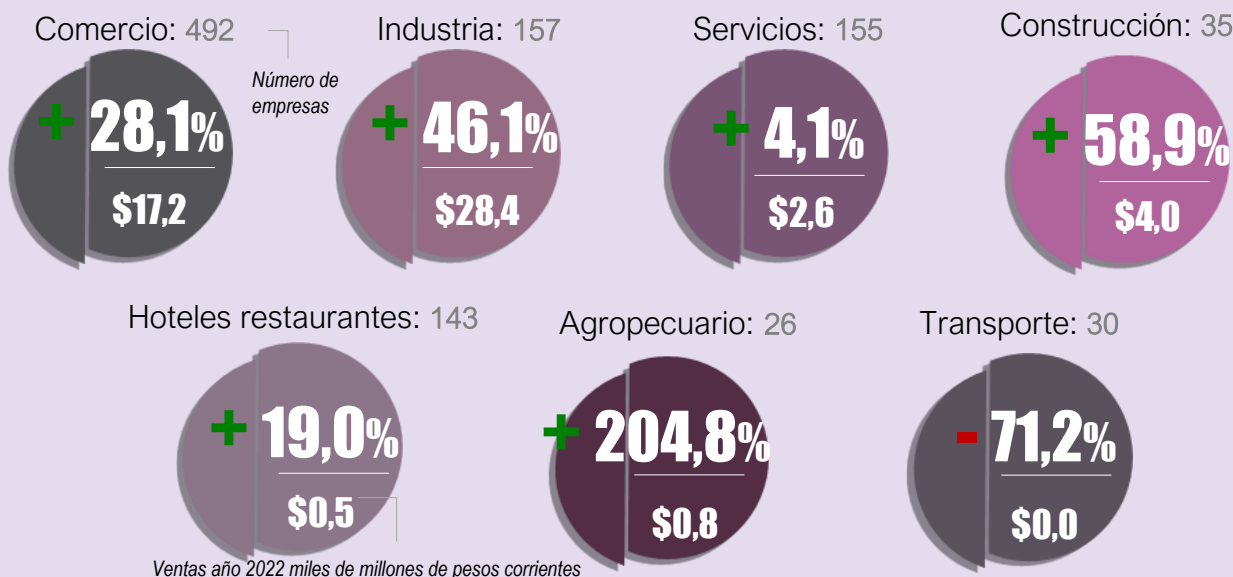

## EMPRENDIMIENTO 2022

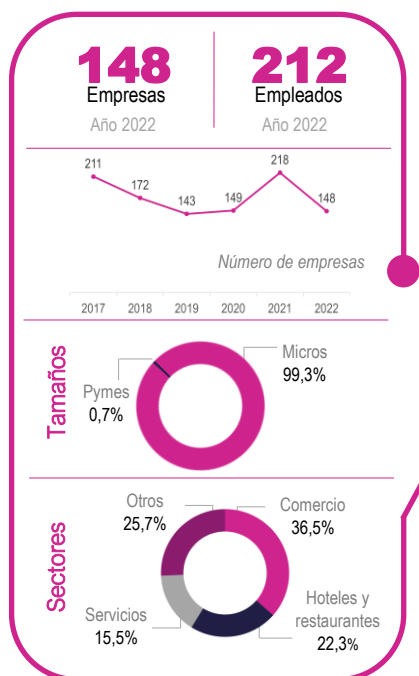

## CANCELACIÓN 2022

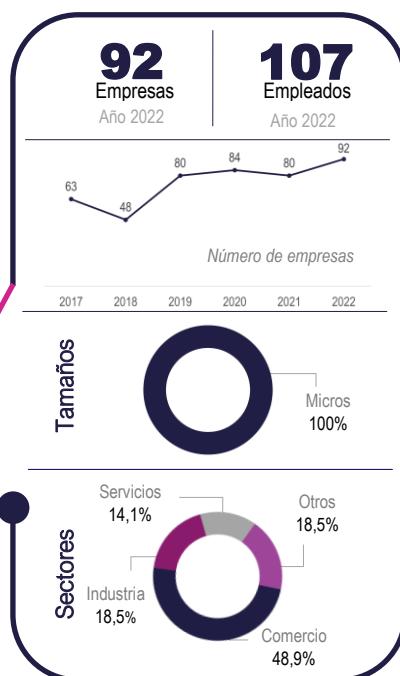

## Aspectos importantes de Vélez

- Vélez cuenta con 1.038 empresas registradas en Cámara de Comercio, generando 1.852 empleos directos. El sector con mayor trascendencia en el municipio en cuanto a número de empresas es el comercio, representa el 47,4% del total.
- Durante el año 2022 se crearon 148 empresas, aportando 212 nuevos puestos de trabajo en el municipio, principalmente en actividades del sector terciario. Desde el 2017 se han creado 1.041 nuevas empresas.

# BARBOSA

- Población 2023 (habitantes): **32.861**
- Valor agregado 2021 (Miles de millones de pesos corrientes): **486**
- Participación de las ventas en el Valor Agregado: **32,9%**

## Empresas inscritas en CCB\*

**2.290**  
Empresas

## Tamaños\*

Micros **98,9%**  
Pymes **1,1%**

## Sectores\*

Comercio **51,0%**  
Servicios **16,2%**  
Hoteles/restaurantes **14,8%**  
Industria **9,7%**  
Construcción **4,1%**  
Transporte **3,0%**  
Agropecuario **1,2%**  
Minas **0,13%**

Nota: (\*) empresas renovadas y activas entre 01/01/2021 y 31/12/2022.  
CCB: Cámara de Comercio de Bucaramanga.

## Variación de ventas 2022/2021

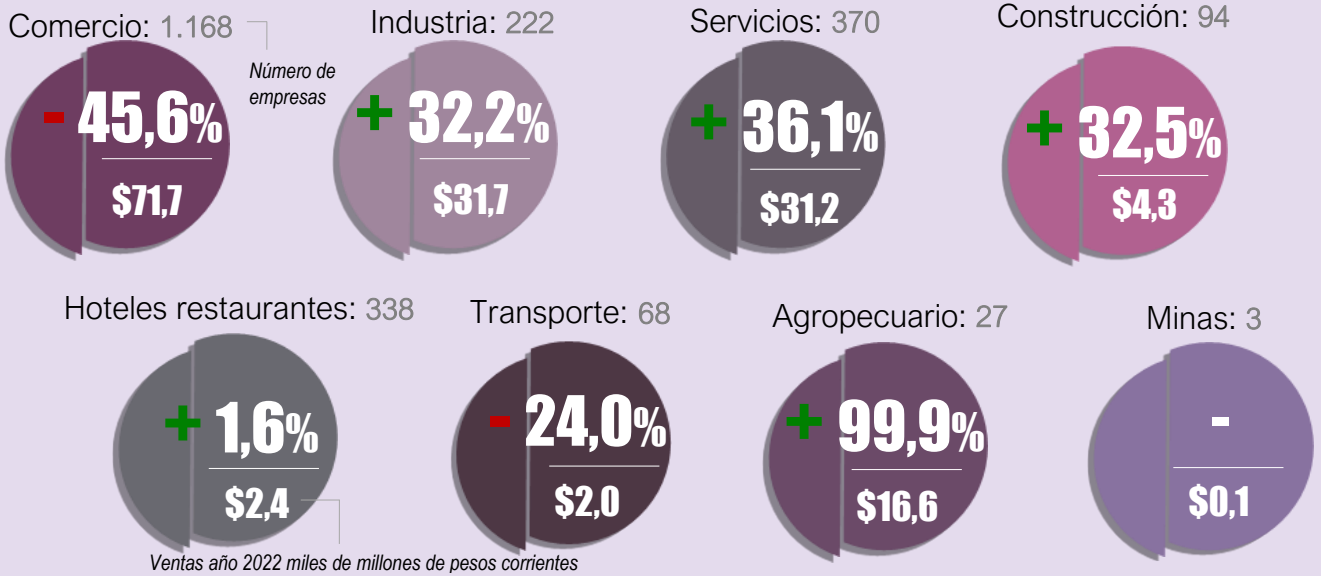

## EMPREDIMIENTO 2022

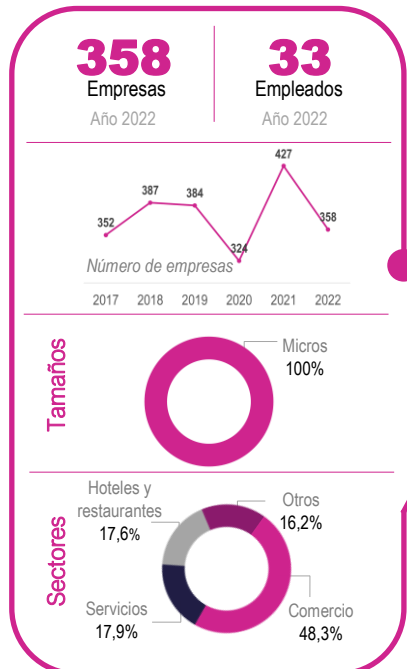

## CANCELACIÓN 2022

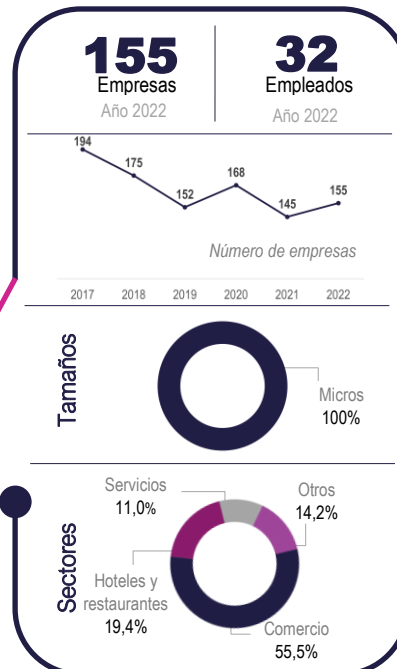

## Aspectos importantes de Barbosa

- Barbosa reúne el 43,9% de las empresas de la provincia de Vélez, siendo los sectores de comercio, hoteles restaurantes y servicios los de mayor incidencia en la región.
- Durante el año 2022 se crearon 358 empresas, aportando 33 nuevos puestos de trabajo en el municipio. En emprendimiento sobresalen ocho empresas con inversiones en activos superiores a \$100 millones de pesos.

# PUENTE NACIONAL

- Población 2023 (habitantes): **15.450**
- Valor agregado 2021 (Miles de millones de pesos corrientes): **195**
- Participación de las ventas en el Valor Agregado: **10,6%**

Empresas inscritas en CCB\*



Tamaños\*

Micros **98,9%**  
Pymes **1,1%**

Sectores\*

Comercio **49,4%**  
Hoteles/restaurantes **18,5%**  
Servicios **13,2%**  
Industria **11,3%**  
Construcción **3,2%**  
Agropecuario **3,4%**  
Transporte **0,8%**  
Minas **0,2%**

Nota: (\*) empresas renovadas y activas entre 01/01/2021 y 31/12/2022.  
CCB: Cámara de Comercio de Bucaramanga

## Variación de ventas 2022/2021

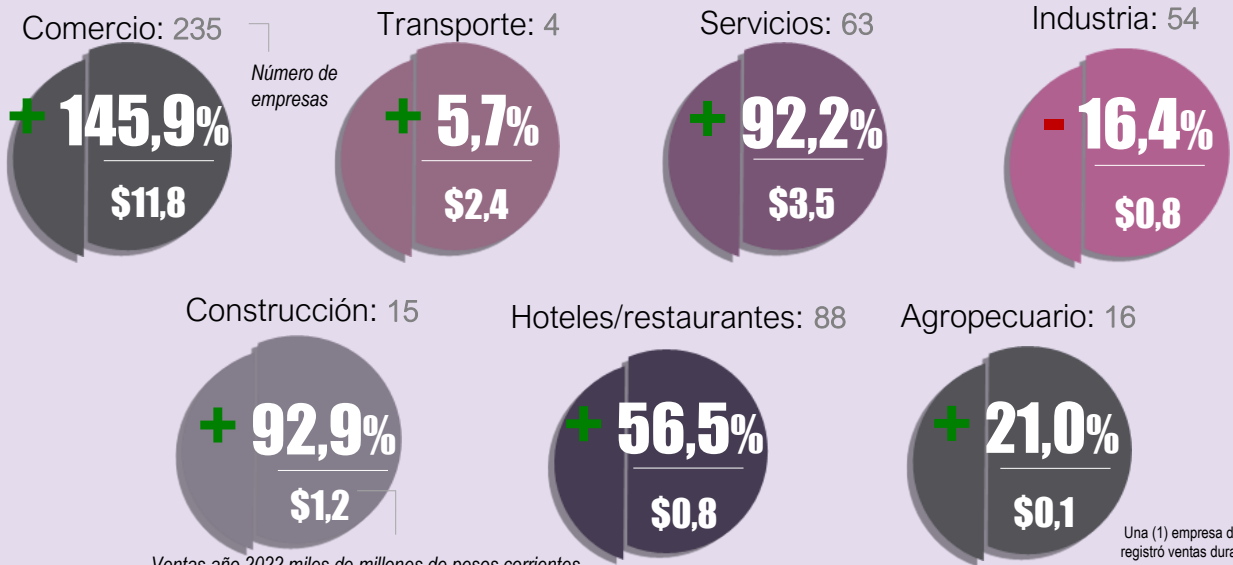

## EMPREDIMIENTO 2022

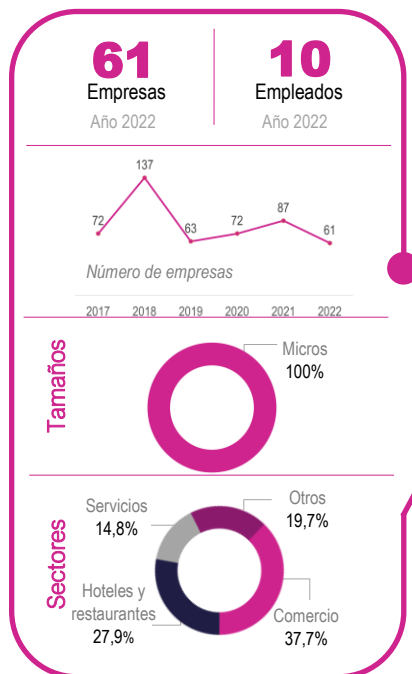

## CANCELACIÓN 2022

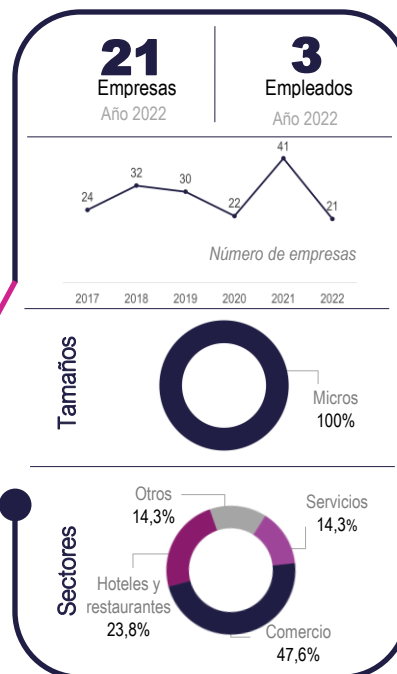

## Aspectos importantes de Puente Nacional

- El 81,1% del total de sus empresas están dedicadas a las actividades del sector terciario y el 67,4% son negocios que no superan los cinco años de antigüedad.
- El 92,4% del total de las empresas del municipio están clasificadas bajo el tipo jurídico de personal natural. En Puente Nacional el total de las empresas alcanzaron en el año 2022 un valor en ventas de \$20.625 millones de pesos

# GÜEPSA

- Población 2023 (habitantes): **5.353**
- Valor agregado 2021 (Miles de millones de pesos corrientes): **66**
- Participación de las ventas en el Valor Agregado: **25,3%**

## Empresas inscritas en CCB\*



## Tamaños\*

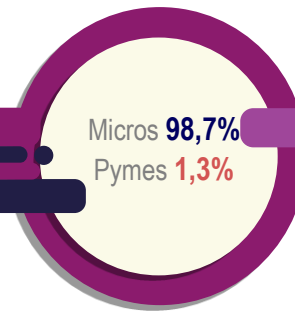

## Sectores\*

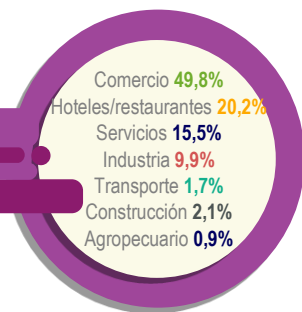

Nota: (\*) empresas renovadas y activas entre 01/01/2021 y 31/12/2022.  
CCB: Cámara de Comercio de Bucaramanga

## Variación de ventas 2022/2021

Comercio: 116

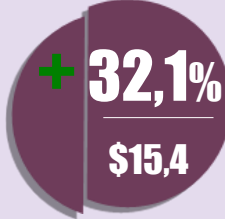

Número de empresas

Industria: 23

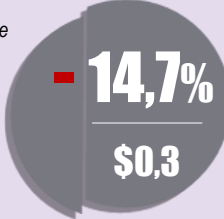

Servicios: 36

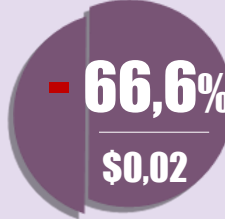

Construcción: 5

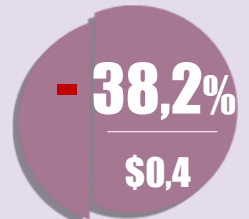

Hoteles restaurantes: 47

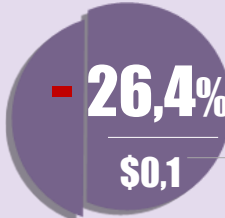

Transporte: 4

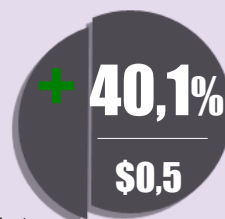

Ventas año 2022 miles de millones de pesos corrientes

Una (1) empresa agropecuaria no registró ventas durante el 2022

## EMPREDIMIENTO 2022

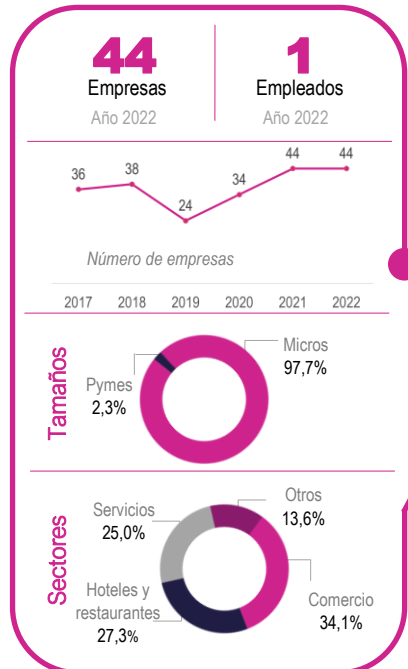

## CANCELACIÓN 2022

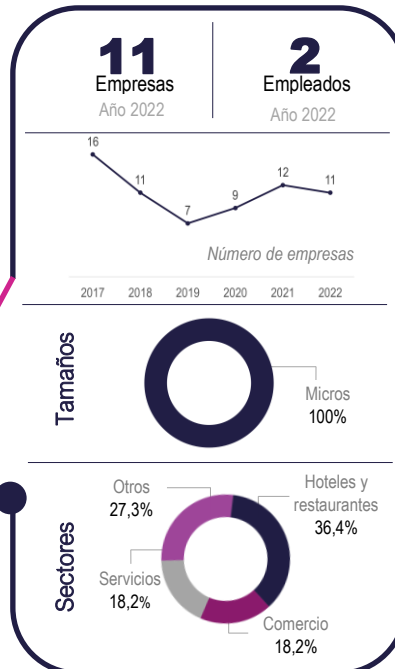

## Aspectos importantes de Güepsa

- De las 233 empresas activas en el municipio de Güepsa, el 85,4% son compañías que no superan los 10 años de antigüedad, destacándose el sector de comercio.
- En el año 2022 se crearon 44 empresas, generando 1 nuevo empleo directo, principalmente en los sectores de comercio, hoteles y restaurantes.



# LA BELLEZA

- Población 2023 (habitantes): **6.624**
- Valor agregado 2021 (Miles de millones de pesos corrientes): **81**
- Participación de las ventas en el Valor Agregado: **3,5%**

Empresas inscritas en CCB\*

Tamaños\*

Sectores\*

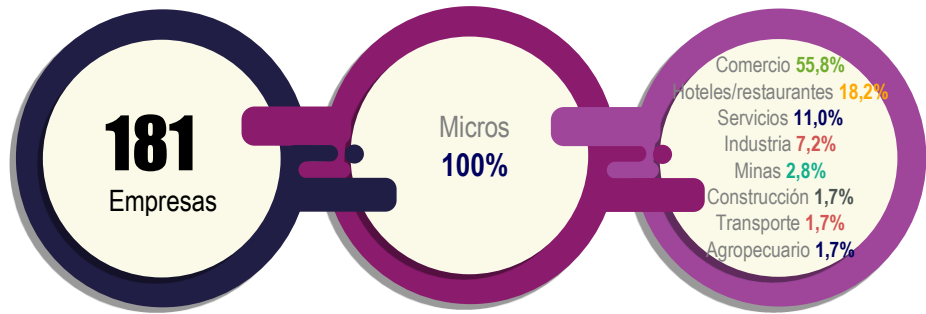

Nota: (\*) empresas renovadas y activas entre 01/01/2021 y 31/12/2022.  
CCB: Cámara de Comercio de Bucaramanga

## Variación de ventas 2022/2021

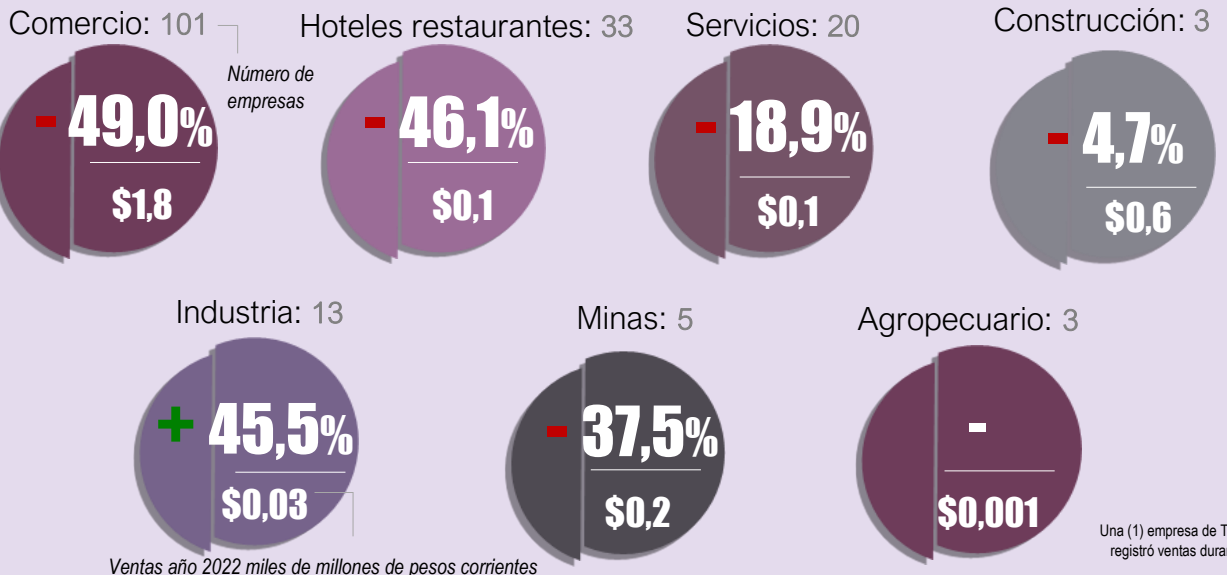

## EMPREDIMIENTO 2022

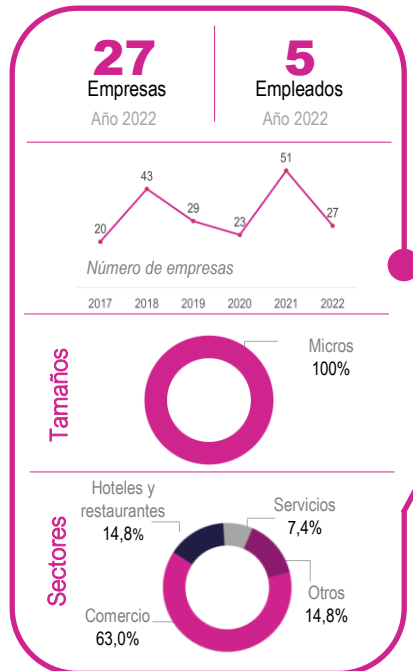

## CANCELACIÓN 2022

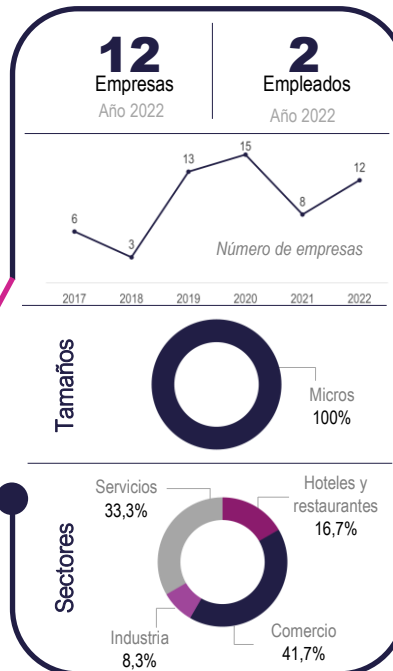

## Aspectos importantes de La Belleza

- 181 empresas se registran activas en el municipio, el 92,8% corresponde al tipo jurídico persona natural y el 89,0% de las empresas no superan los diez años de antigüedad.
- Desde 2017 se han creado en este municipio 193 empresas. En 2022 se crearon 27 negocios, los cuales generaron 5 nuevos empleos directos, el 85,2% de las empresas se crearon en el sector terciario.

# FLORIÁN

- Población 2023 (habitantes): **6.021**
- Valor agregado 2021 (Miles de millones de pesos corrientes): **94**
- Participación de las ventas en el Valor Agregado: **4,2%**

Empresas inscritas en CCB\*

Tamaños\*

Sectores\*

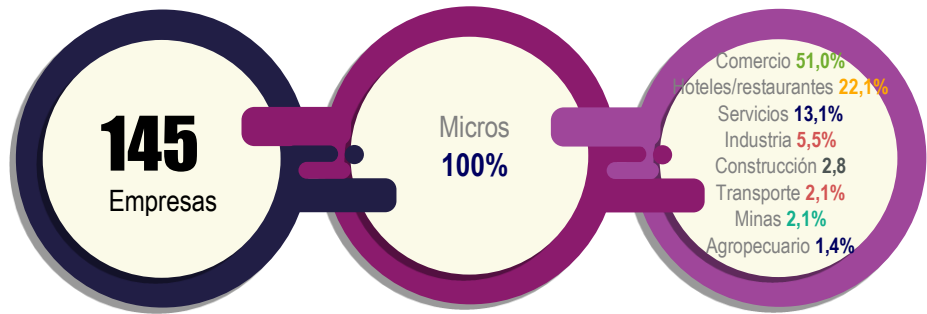

Nota: (\*) empresas renovadas y activas entre 01/01/2021 y 31/12/2022.  
CCB: Cámara de Comercio de Bucaramanga

## Variación de ventas 2022/2021

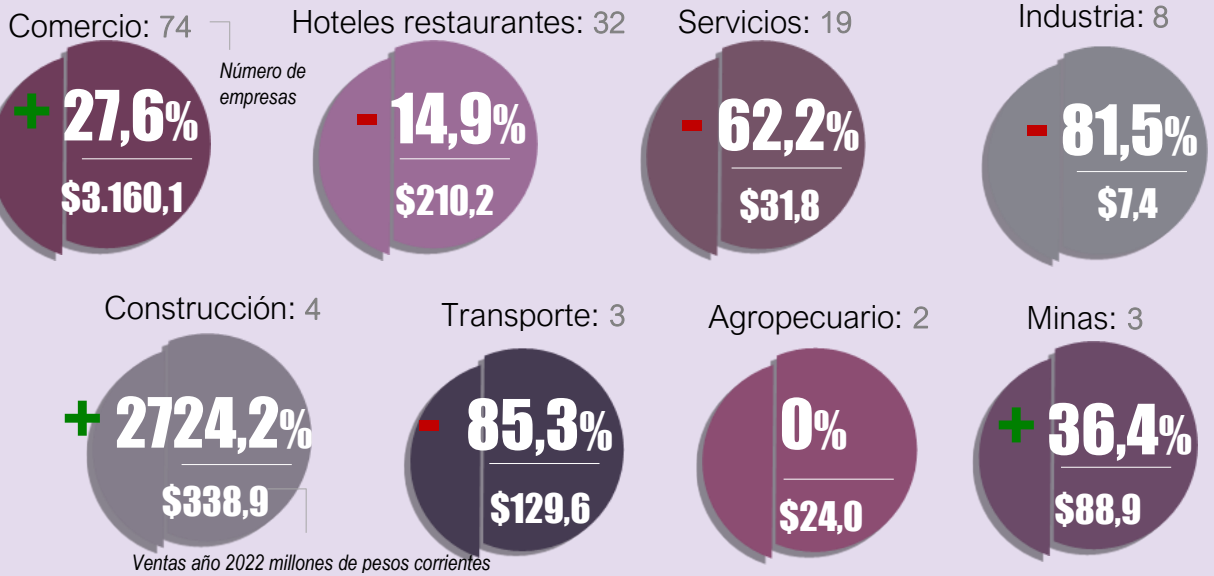

## EMPREDIMIENTO 2022

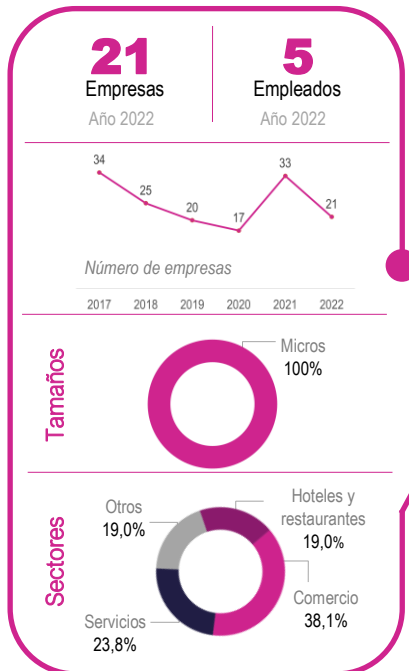

## CANCELACIÓN 2022

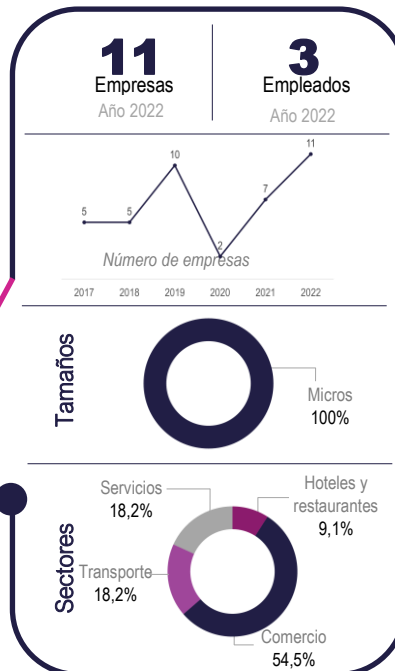

## Aspectos importantes de Florián

- Florián cuenta con un total de 145 empresas activas y el 86,2% pertenecen al sector comercio, hoteles, restaurantes y servicios. Estas compañías reúnen \$1.027 millones de pesos en sus activos.
- El tejido empresarial del municipio es muy joven, pues sólo el 11,0% de las empresas supera los 11 años de antigüedad y el 9,7% tiene entre seis y diez años de edad.

# BOLÍVAR

- Población 2023 (habitantes): **11.803**
- Valor agregado 2021 (Miles de millones de pesos corrientes): **165**
- Participación de las ventas en el Valor Agregado: **1,4%**

## Empresas inscritas en CCB\*



## Tamaños\*

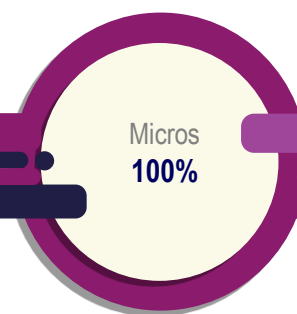

## Sectores\*

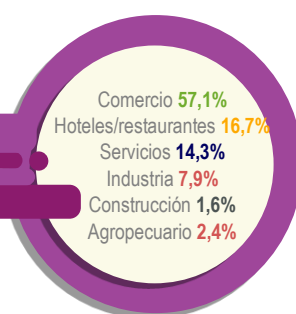

Nota: (\*) empresas renovadas y activas entre 01/01/2021 y 31/12/2022.  
CCB: Cámara de Comercio de Bucaramanga.

## Variación de ventas 2022/2021

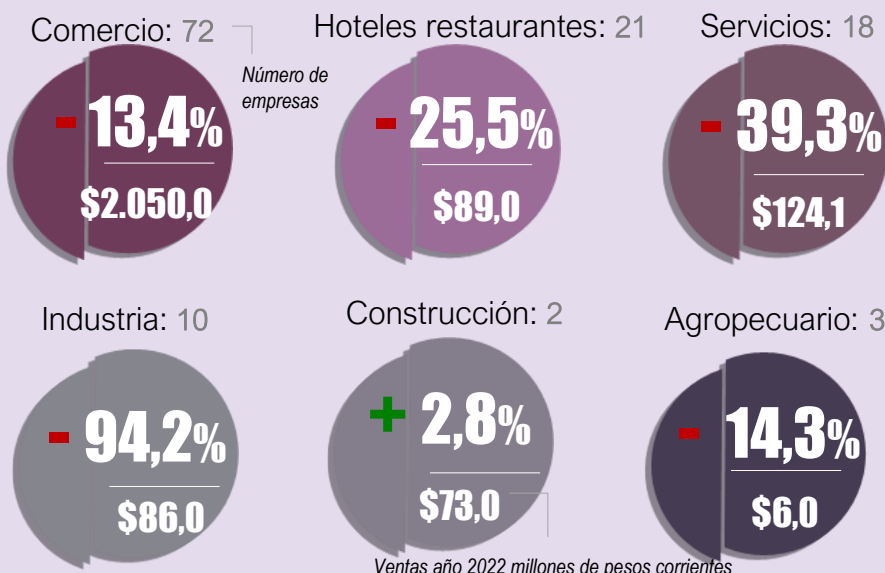

Una (1) empresa de transporte no registró ventas durante el 2022

## EMPRENDIMIENTO 2022

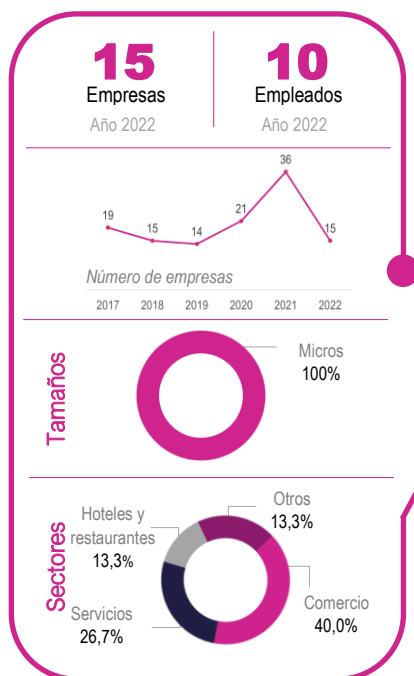

## CANCELACIÓN 2022

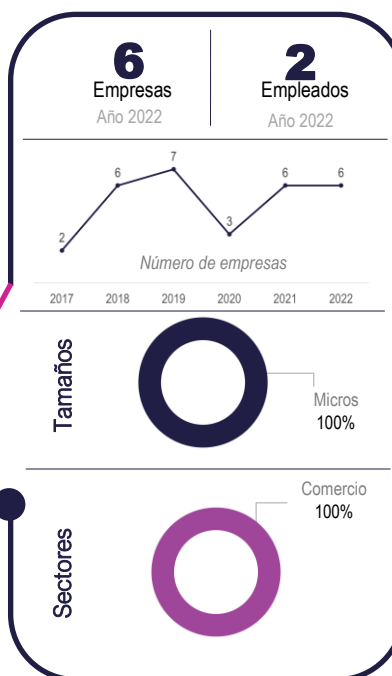

## Aspectos importantes de Bolívar

- El tejido empresarial está conformado por 126 empresas, las cuales le aportan a la economía del municipio 90 empleos directos, principalmente en sectores de hoteles, restaurantes y comercio.
- En cuanto a cancelación de empresas, en los últimos 6 años se registraron 30 en el municipio, compañías que en su totalidad son microempresas y gran parte de ellas en los sectores de comercio, hoteles y restaurantes.

# CHIPATÁ

- Población 2023 (habitantes): **5.309**
- Valor agregado 2021 (Miles de millones de pesos corrientes): **55**
- Participación de las ventas en el Valor Agregado: **0,4%**

Empresas inscritas en CCB\*



Tamaños\*

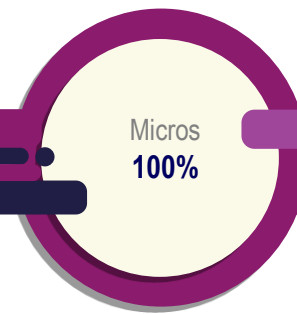

Sectores\*

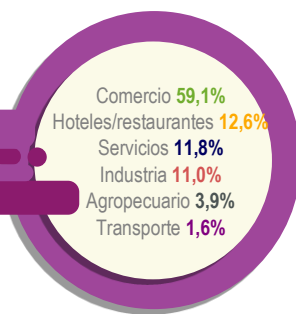

Nota: (\*) empresas renovadas y activas entre 01/01/2021 y 31/12/2022.  
CCB: Cámara de Comercio de Bucaramanga.

## Variación de ventas 2022/2021

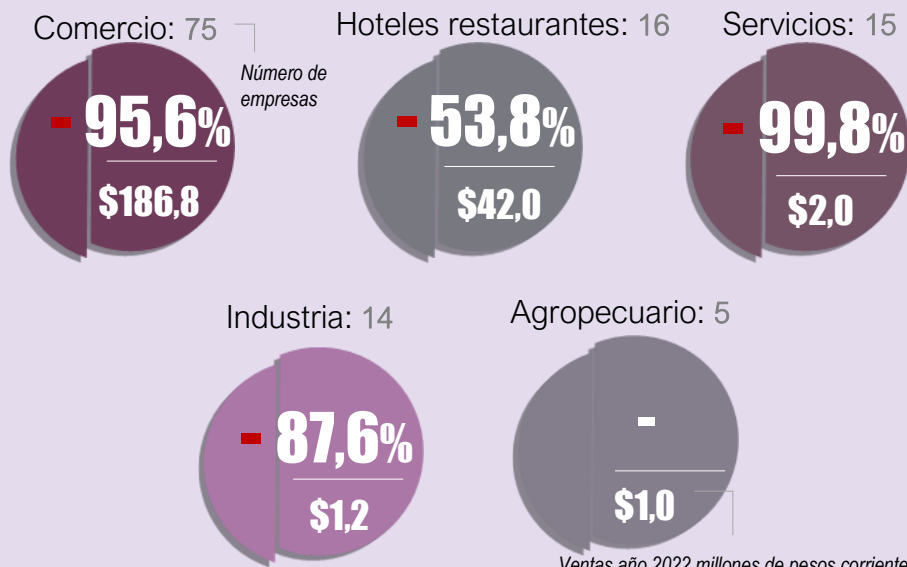

Ventas año 2022 millones de pesos corrientes

Dos (2) empresas de transporte no registraron ventas durante el 2022

## EMPREDIMIENTO 2022

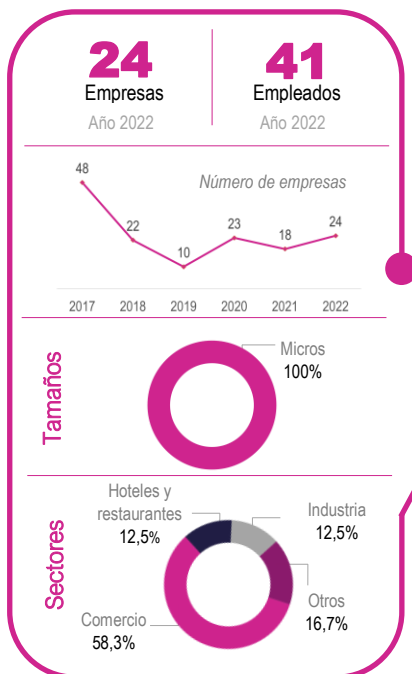

## CANCELACIÓN 2022

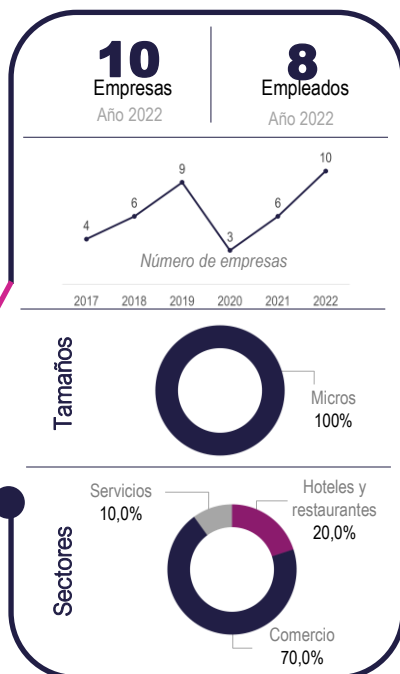

## Aspectos importantes de Chipatá

- Chipatá cuenta con 127 empresas registradas en Cámara de Comercio, generando 187 empleos directos. El sector con mayor trascendencia en el municipio en cuanto a número de empresas es el comercio, representa el 59,1% del total.
- En el 94,5% de las empresas su antigüedad oscila entre 1 y 10 años, y el 5,5% supera los 10 años.
- En cuanto a emprendimiento en el periodo entre 2017 y 2022 se han creado 145 empresas principalmente en el sector de comercio.

# LA PAZ

- Población 2023 (habitantes): **5.204**
- Valor agregado 2021 (Miles de millones de pesos corrientes): **56**
- Participación de las ventas en el Valor Agregado: **2,3%**

## Empresas inscritas en

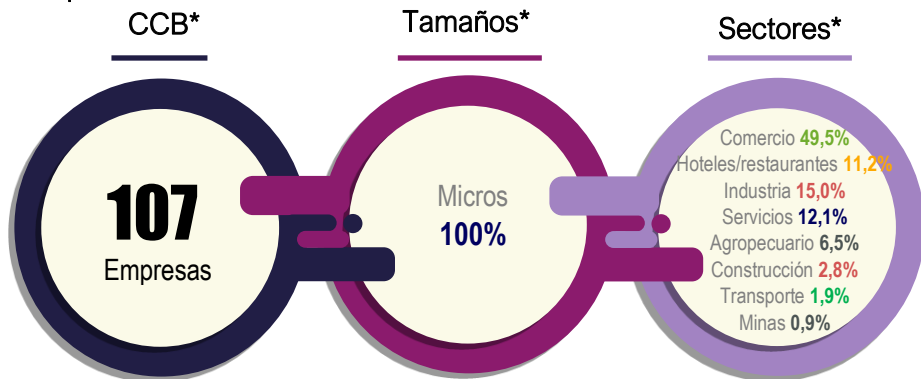

Nota: (\*) empresas renovadas y activas entre 01/01/2021 y 31/12/2022.  
CCB: Cámara de Comercio de Bucaramanga.

## Variación de ventas 2022/2021

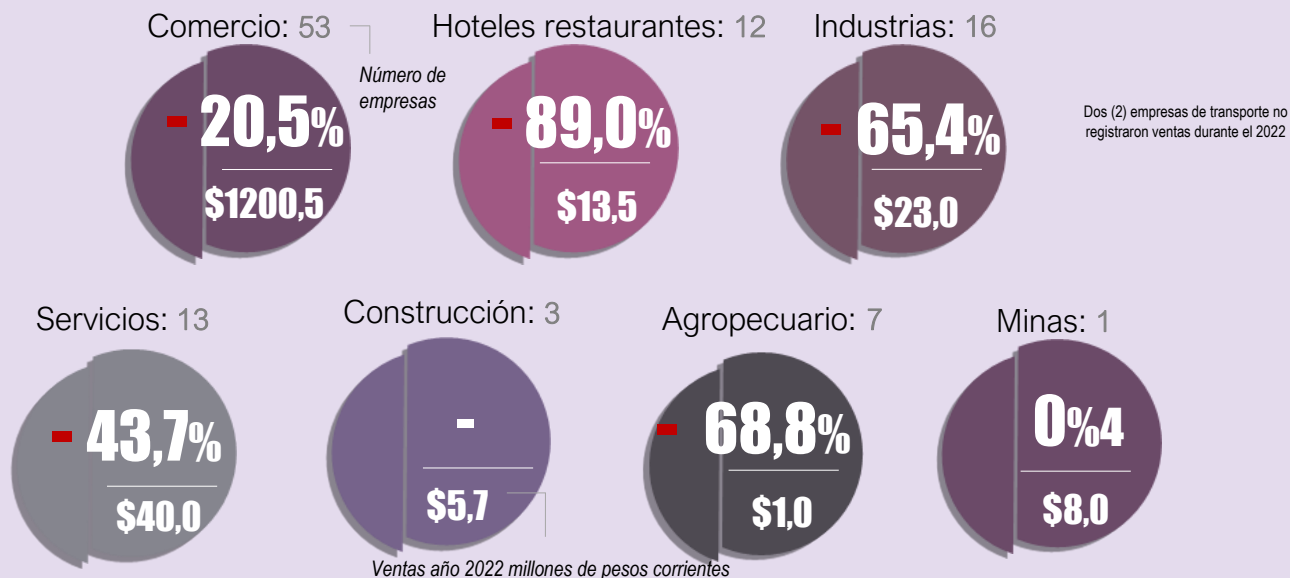

## EMPRENDIMIENTO 2022

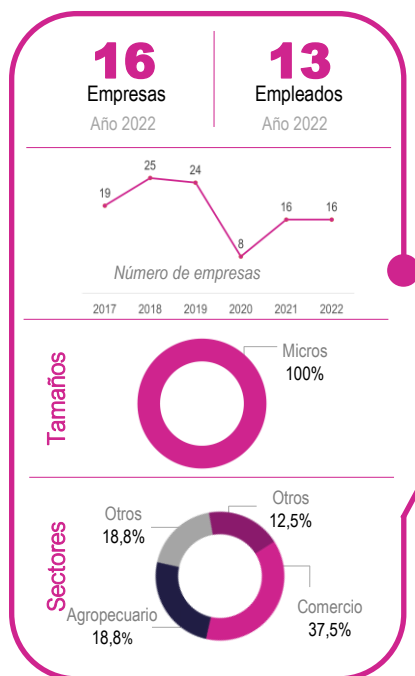

## CANCELACIÓN 2022

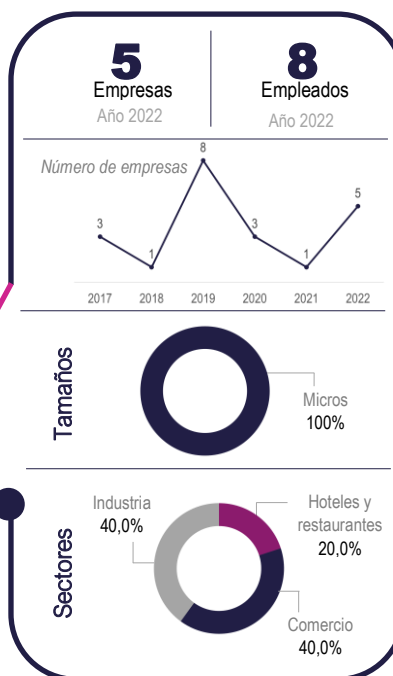

## Aspectos importantes de La Paz

- El 72,9% del total de sus negocios están dedicados las actividades del sector terciario y su totalidad son microempresas.
- Del universo de empresas en el municipio, el 72,0% no sobrepasan los cinco años de antigüedad.
- Desde el año 2017 se han registrado 108 nuevas empresas, sobresaliendo el sector de comercio.

# GUAVATÁ

- Población 2023 (habitantes): **4.433**
- Valor agregado 2021 (Miles de millones de pesos corrientes): **63**
- Participación de las ventas en el Valor Agregado: **7,0%**

## Empresas inscritas en CCB\*



## Tamaños\*

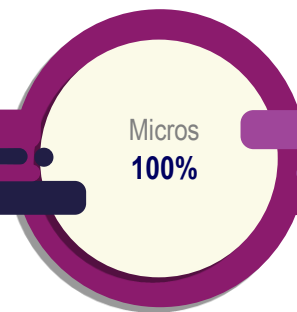

## Sectores\*

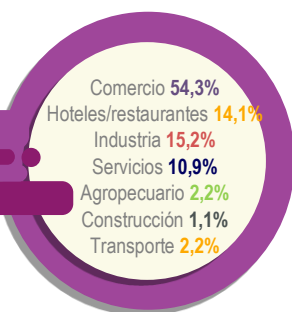

Nota: (\*) empresas renovadas y activas entre 01/01/2021 y 31/12/2022.  
CCB: Cámara de Comercio de Bucaramanga.

## Variación de ventas 2022/2021

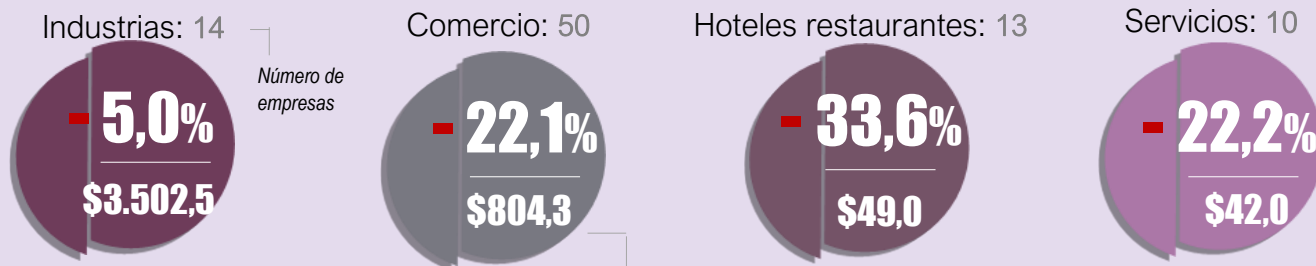

Ventas año 2022 millones de pesos corrientes

Una (1) empresa de construcción, dos empresas (2) del sector agropecuario y dos (2) de transporte no registraron ventas durante el 2022

## EMPRENDIMIENTO 2022

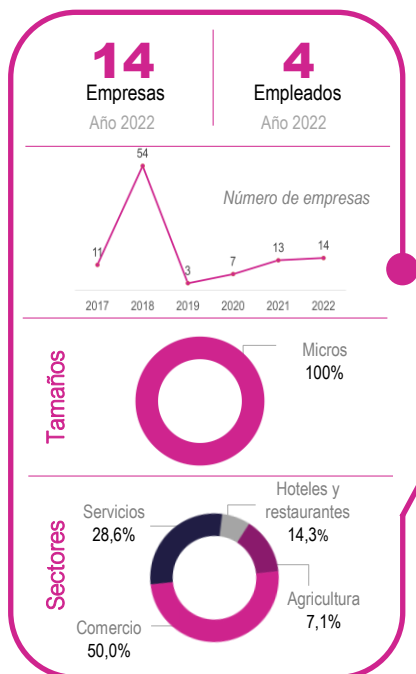

## CANCELACIÓN 2022

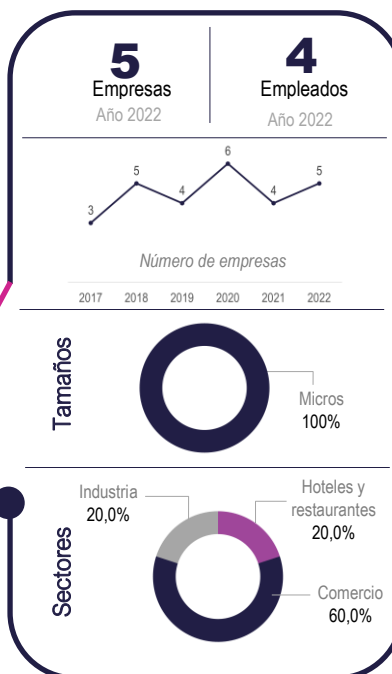

## Aspectos importantes de Guavatá

- En el municipio se encuentran activos 92 empresas, un 54,3% de ellos desarrollan actividades de comercio, en su totalidad son microempresas y el 96,7% están bajo la naturaleza jurídica de persona natural.
- En el 2022 se registraron valores por el orden de los \$4.398 millones de pesos en ventas, todos los sectores económicos registraron ajustes en sus ventas, de forma que con respecto a 2021 el municipio registró una variación de -10,1% con respecto al mismo periodo del año anterior.

# EL PEÑÓN

- Población 2023 (habitantes): **5.350**
- Valor agregado 2021 (Miles de millones de pesos corrientes): **54**
- Participación de las ventas en el Valor Agregado: **4,2%**

## Empresas inscritas en CCB\*



## Tamaños\*

Micros **98,9%**  
Pymes **1,1%**

## Sectores\*

Comercio **50,5%**  
Servicios **21,1%**  
Hoteles restaurantes **16,8%**  
Industrias **5,3%**  
Construcción **5,3%**  
Agricultura **1,1%**

Nota: (\*) empresas renovadas y activas entre 01/01/2021 y 31/12/2022.  
CCB: Cámara de Comercio de Bucaramanga.

## Variación de ventas 2022/2021

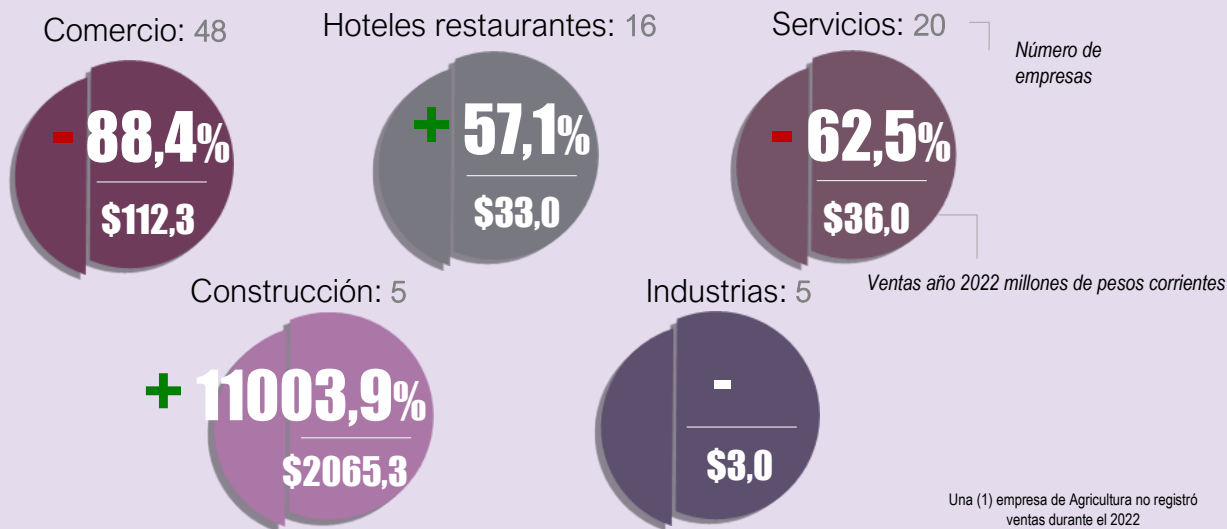

Una (1) empresa de Agricultura no registró ventas durante el 2022

## EMPREDIMIENTO 2022

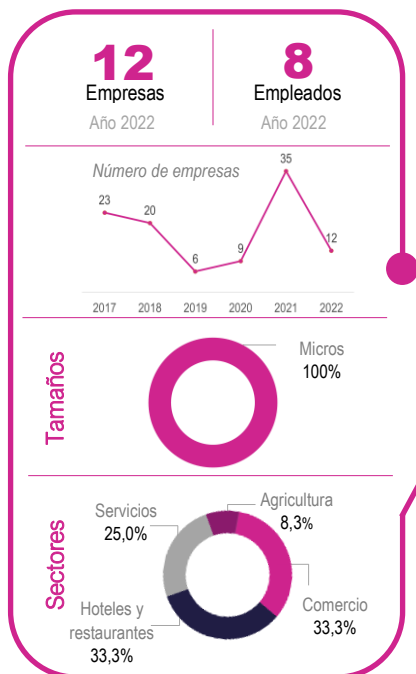

## CANCELACIÓN 2022

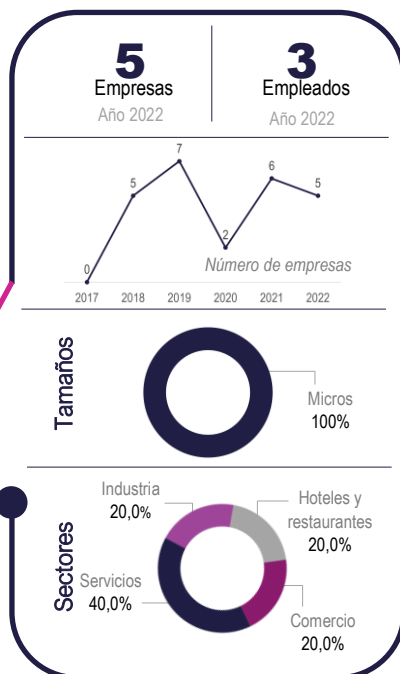

## Aspectos importantes de El Peñón

- El municipio registra un total de 95 negocios activos, de los cuales el 98,9% su total son microempresas y el 95,8% están bajo la naturaleza jurídica de persona natural, sobresaliendo las actividades económicas de comercio y servicios.
- Se destaca que el 83,2% son empresas jóvenes que no superan los cinco años de antigüedad.
- La totalidad de sus compañías registraron un valor en ventas de \$2.250 millones de pesos en el año 2022, el sector construcción participó con el 91,8% de este total.

# JESÚS MARÍA

- Población 2023 (habitantes): **3.417**
- Valor agregado 2021 (Miles de millones de pesos corrientes): **47**
- Participación de las ventas en el Valor Agregado: **7,4%**

## Empresas inscritas en CCB\*



## Tamaños\*

Micros **99,0%**  
Pymes **1,0%**

## Sectores\*

Comercio **55,7%**  
Hoteles/restaurantes **19,6%**  
Servicios **13,4%**  
Industria **7,2%**  
Construcción **2,1%**  
Transporte **2,1%**

Nota: (\*) empresas renovadas y activas entre 01/01/2021 y 31/12/2022.  
CCB: Cámara de Comercio de Bucaramanga.

## Variación de ventas 2022/2021

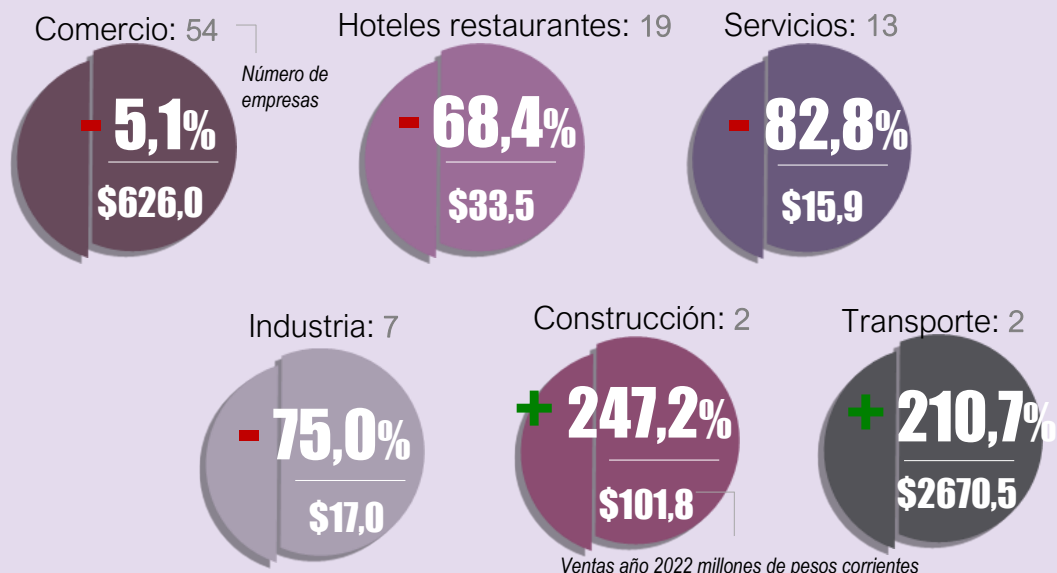

## EMPREDIMIENTO 2022

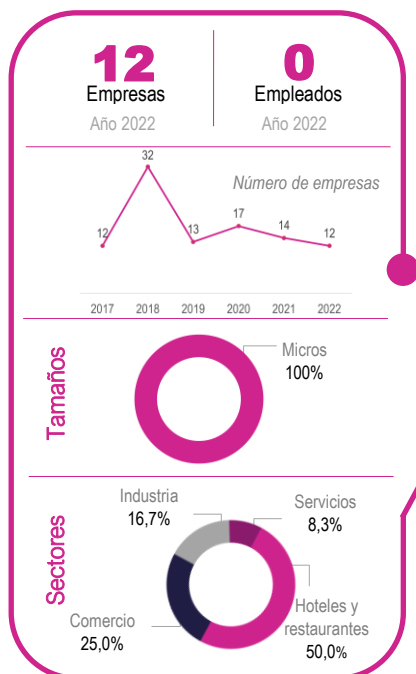

## CANCELACIÓN 2022

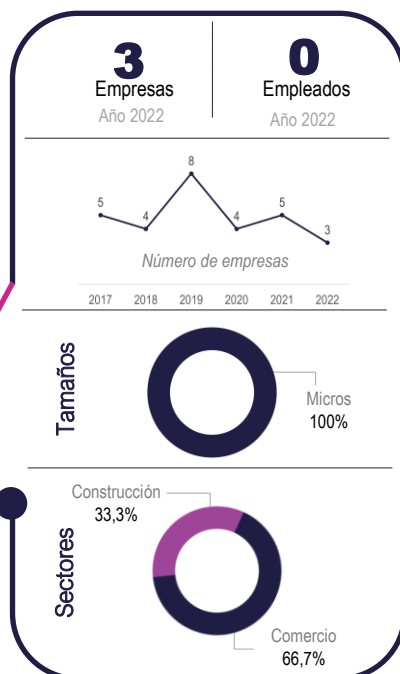

## Aspectos importantes de Jesús María

- De las 97 empresas activas en el municipio, predominan un 89,7% que no superan los 10 años de antigüedad y comercio concentra el mayor número de empresas.
- La totalidad de las compañías registraron un valor en ventas de \$3.465 millones de pesos en el año 2022, el sector de transporte concentró el 77,1% de ese total.



# ALBANIA

- Población 2023 (habitantes): **4.263**
- Valor agregado 2021 (Miles de millones de pesos corrientes): **180**
- Participación de las ventas en el Valor Agregado: **0,1%**

## Empresas inscritas en CCB\*



## Tamaños\*

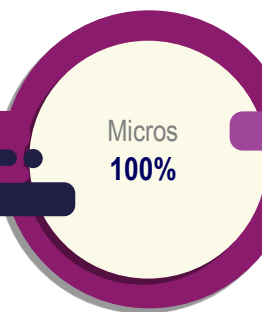

## Sectores\*

- Comercio **57,6%**
- Hoteles/restaurantes **19,6%**
- Servicios **9,8%**
- Industria **4,3%**
- Construcción **4,3%**
- Transporte **3,3%**
- Agricultura **1,1%**

Nota: (\*) empresas renovadas y activas entre 01/01/2021 y 31/12/2022.  
CCB: Cámara de Comercio de Bucaramanga.

## Variación de ventas 2022/2021

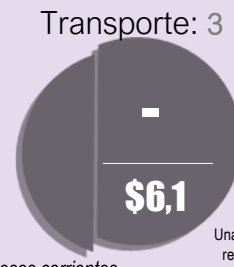
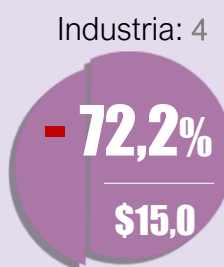
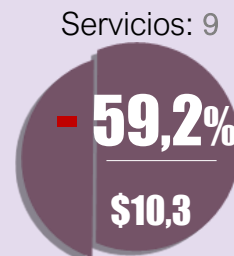
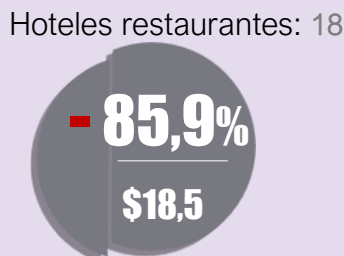
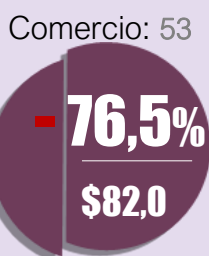

Ventas año 2022 millones de pesos corrientes

Una (1) empresa de transporte no registró ventas durante el 2022

## EMPRENDIMIENTO 2022

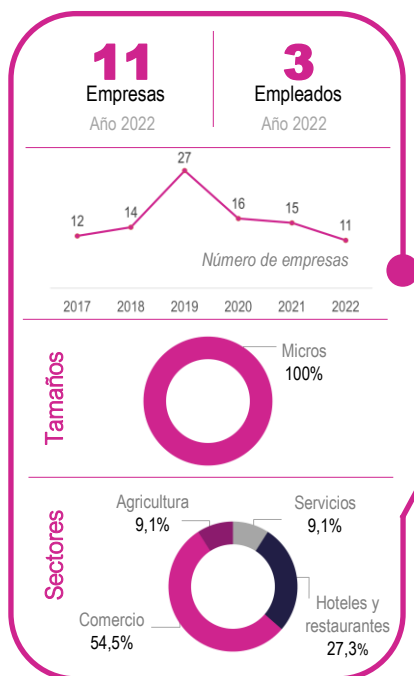

## CANCELACIÓN 2022

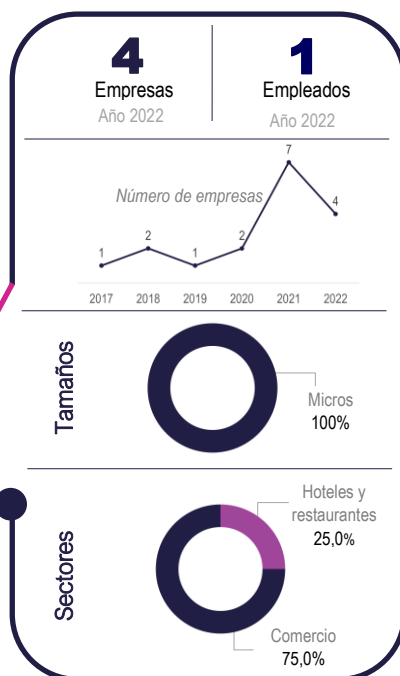

## Aspectos importantes de Albania

- El municipio cuenta con 92 empresas activas, generando 36 empleos, destacándose las actividades de hoteles, restaurantes y comercio, que en conjunto representan el 77,2%.
- El 96,7% de los negocios están registrado bajo la naturaleza jurídica de personal natural y corresponde en su totalidad al tamaño de la microempresa.

# SUCRE

- Población 2023 (habitantes): **7.549**
- Valor agregado 2021 (Miles de millones de pesos corrientes): **73**
- Participación de las ventas en el Valor Agregado: **0,3%**

## Empresas inscritas en

CCB\*

Tamaños\*

Sectores\*

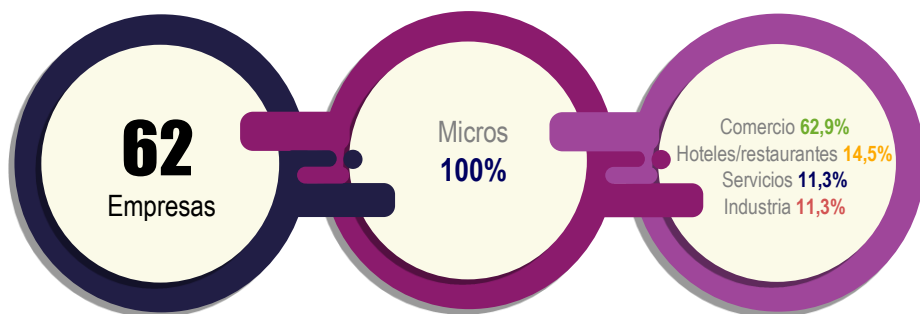

Nota: (\*) empresas renovadas y activas entre 01/01/2021 y 31/12/2022.  
CCB: Cámara de Comercio de Bucaramanga.

## Variación de ventas 2022/2021

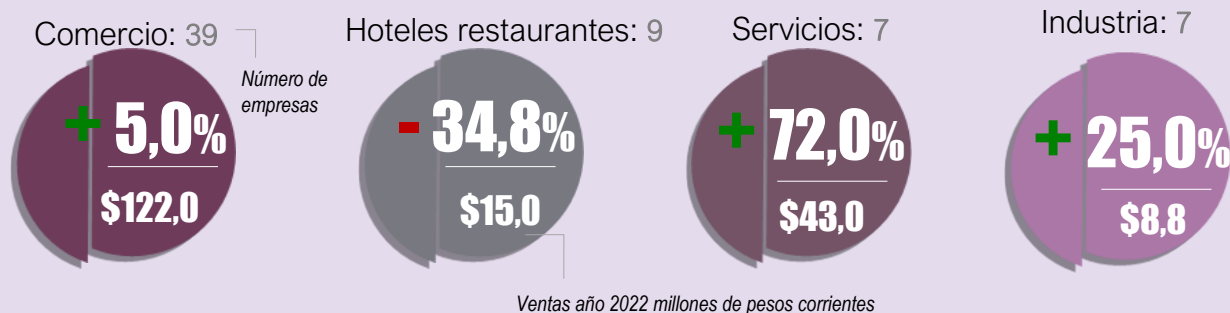

## EMPRENDIMIENTO 2022

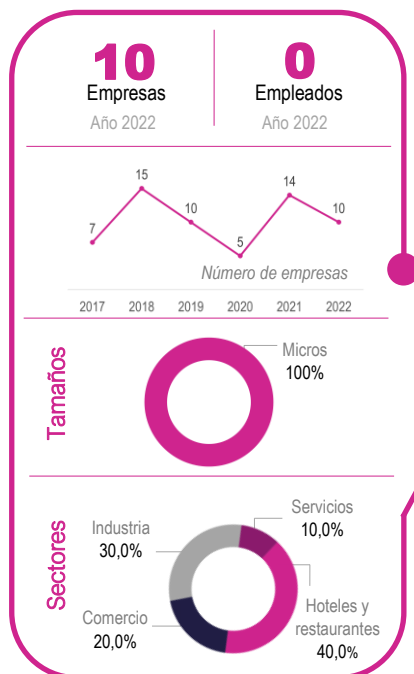

## CANCELACIÓN 2022

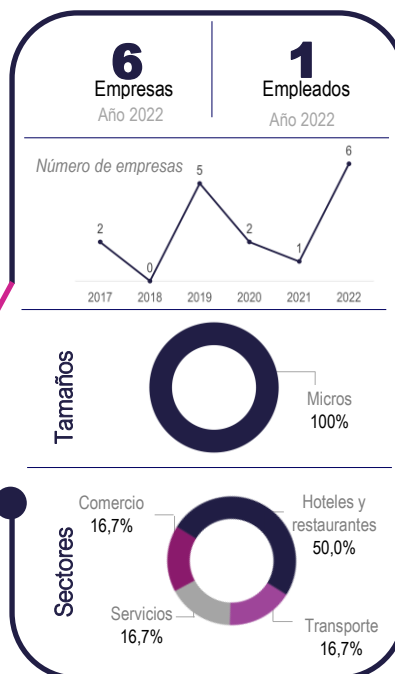

## Aspectos importantes de Sucre

- Sucre cuenta con 62 empresas registradas en Cámara de Comercio, generando 16 empleos directos. El sector con mayor trascendencia en el municipio en cuanto a número de empresas es el comercio, representa el 62,9% del total.
- La totalidad de sus compañías registraron un valor en ventas de \$188 millones de pesos en el año 2022, el sector comercio participó con el 62,9% de este total.

# SAN BENITO

- Población 2023 (habitantes): **3.055**
- Valor agregado 2021 (Miles de millones de pesos corrientes): **97**
- Participación de las ventas en el Valor Agregado: **0,1%**

## Empresas inscritas en

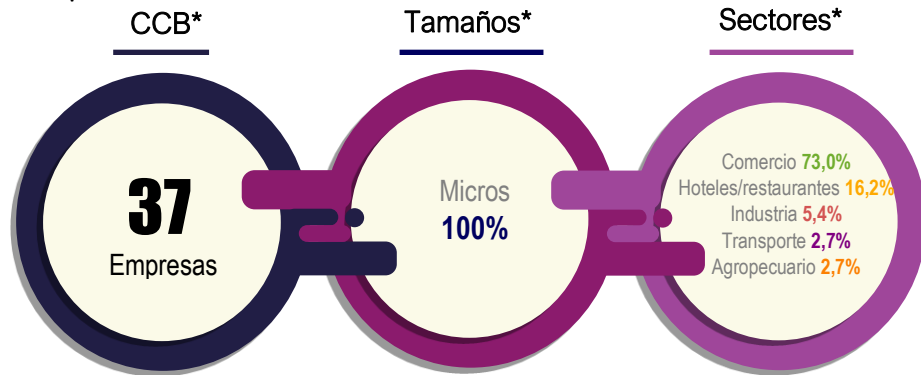

Nota: (\*) empresas renovadas y activas entre 01/01/2021 y 31/12/2022.  
CCB: Cámara de Comercio de Bucaramanga.

## Variación de ventas 2022/2021

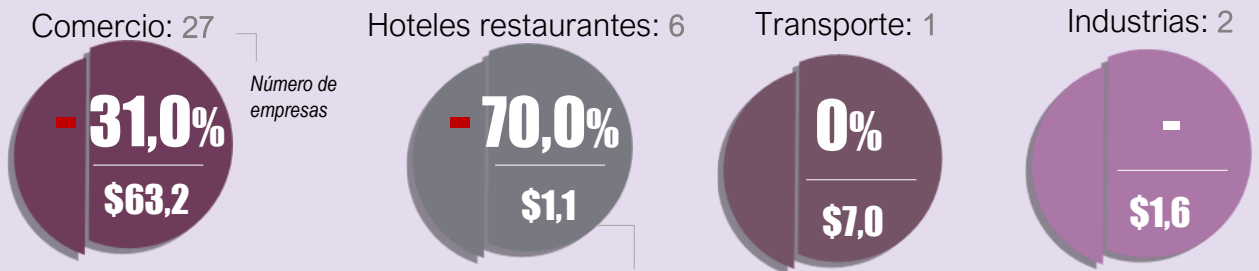

Ventas año 2022 millones de pesos corrientes

Una (1) empresa del sector agropecuario no registró ventas durante el 2022

## EMPREDIMIENTO 2022

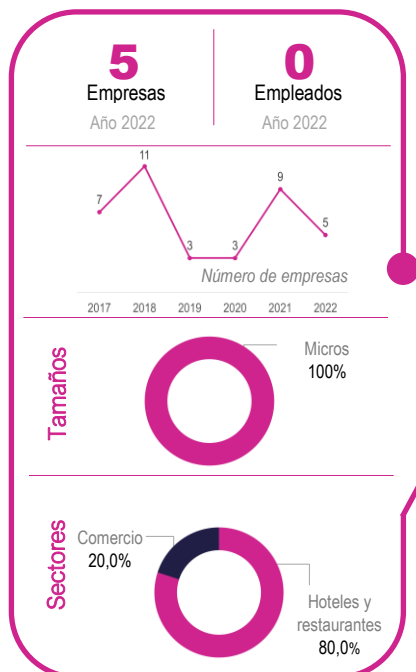

## CANCELACIÓN 2022

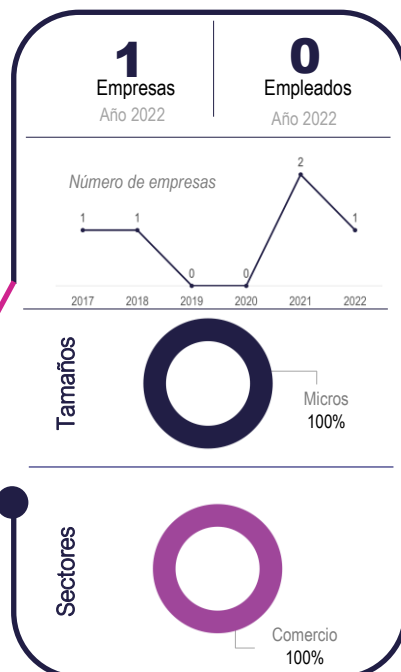

## Aspectos importantes de San Benito

- En San Benito se encuentran activos 37 negocios, un 73,0% de ellos desarrollan actividades de comercio y en su totalidad son microempresas, el 97,3% bajo la naturaleza jurídica de persona natural.
- En el 2022 registraron ventas por valor de \$73 millones de pesos en ventas, siendo el sector comercio el que tuvo la mayor participación (86,7%). Todos los sectores económicos del municipio registraron una contracción.

# AGUADA

- Población 2023 (habitantes): **1.938**
- Valor agregado 2021 (Miles de millones de pesos corrientes): **19**
- Participación de las ventas en el Valor Agregado: **0,1%**

## Empresas inscritas en CCB\*



## Tamaños\*

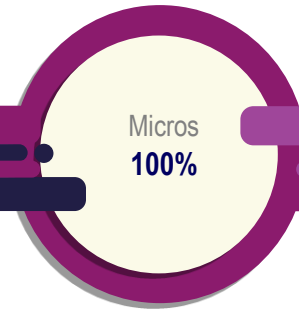

## Sectores\*

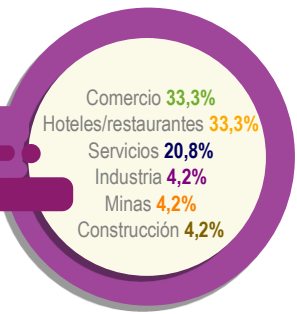

Nota: (\*) empresas renovadas y activas entre 01/01/2021 y 31/12/2022.  
CCB: Cámara de Comercio de Bucaramanga.

## Variación de ventas 2022/2021

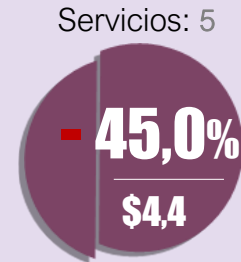
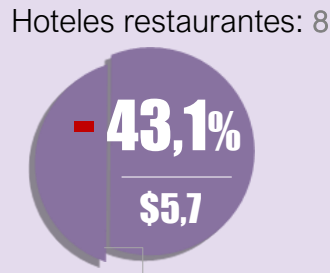
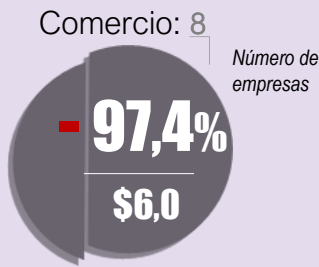

Ventas año 2022 millones de pesos corrientes

Una (1) empresa de industria, una (1) de minas y una (1) de construcción no registraron ventas durante el 2022

## EMPRENDIMIENTO 2022

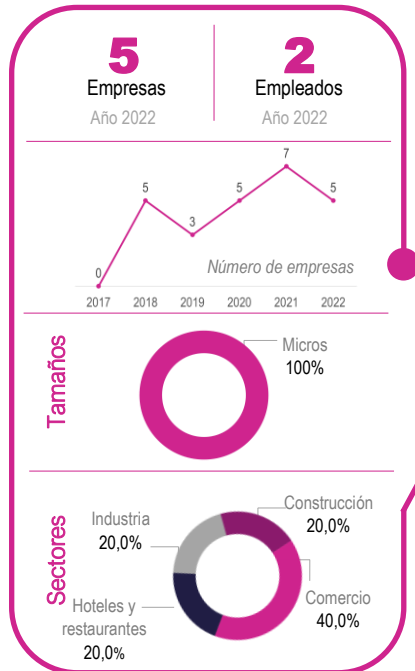

## CANCELACIÓN 2022

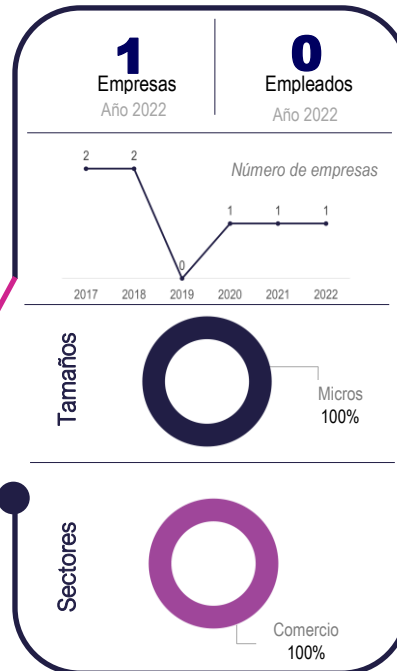

## Aspectos importantes de Aguada

- El municipio cuenta con 24 empresas activas generando 4 empleos directos, destacándose las actividades de comercio, hoteles y restaurantes, que en su conjunto representan el 66,7% del total.
- El 95,8% de los negocios del municipio están registrados bajo la naturaleza jurídica de persona natural y la totalidad corresponden al tamaño de microempresa.

# CIMITARRA

- Población 2023 (habitantes): **35.464**
- Valor agregado 2021 (Miles de millones de pesos corrientes): **790**
- Participación de las ventas en el Valor Agregado: **42,6%**

## Empresas inscritas en CCB\*



## Tamaños\*

Micros **97,4%**  
Pymes **2,6%**

## Sectores\*

Comercio **51,1%**  
Hoteles/restaurantes **20,2%**  
Servicios **12,7%**  
Industria **6,2%**  
Construcción **3,9%**  
Transporte **3,0%**  
Agropecuario **2,5%**  
Minas **0,4%**

Nota: (\*) empresas renovadas y activas entre 01/01/2021 y 31/12/2022.  
CCB: Cámara de Comercio de Bucaramanga.

## Variación de ventas 2022/2021

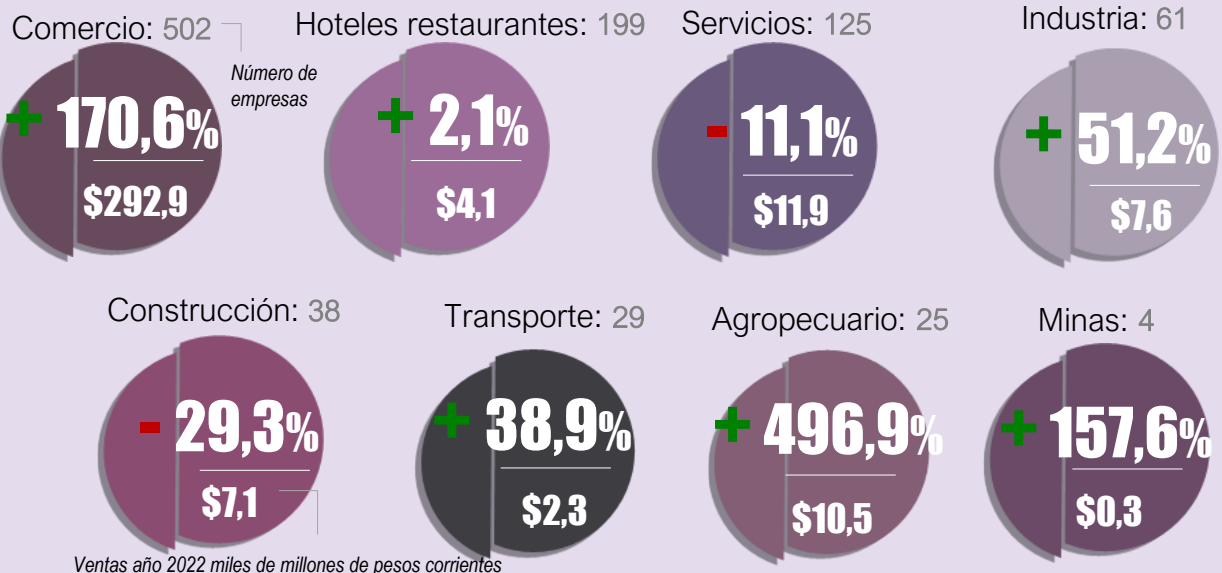

## EMPRENDIMIENTO 2022

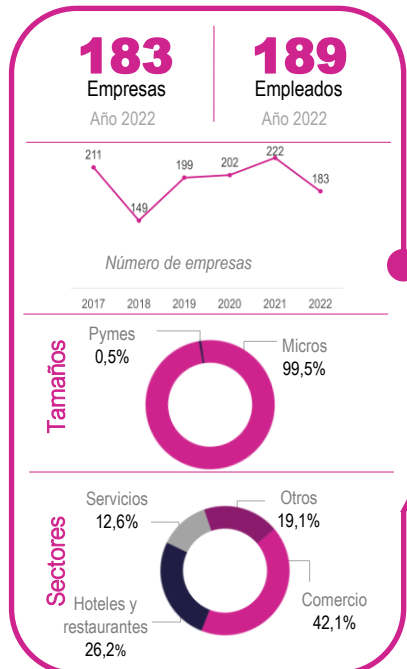

## CANCELACIÓN 2022

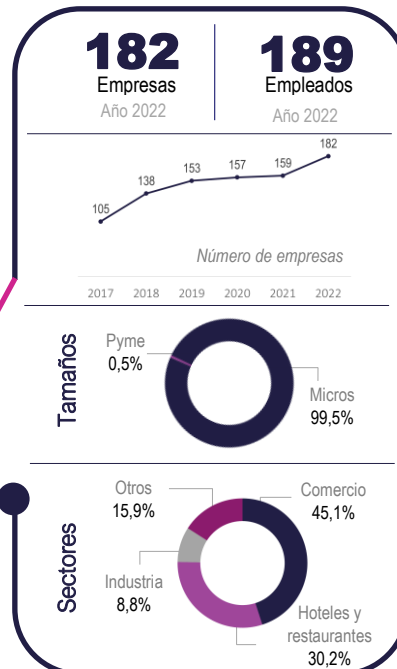

## Aspectos importantes de Cimitarra

- Cimitarra cuenta con 983 empresas registradas en Cámara de Comercio. El sector con mayor trascendencia en el municipio en cuanto a número de empresas es el comercio, representa el 51,1% del total.
- En el municipio en el 2022 se registraron ventas por \$336 mil millones de pesos, principalmente en actividades de comercio y hoteles que crecieron 51,1% y 20,2%, respectivamente.

# LANDÁZURI

- Población 2023 (habitantes): **10.624**
- Valor agregado 2021 (Miles de millones de pesos corrientes): **193**
- Participación de las ventas en el Valor Agregado: **7,6%**

## Empresas inscritas en CCB\*



## Tamaños\*

Micros **99,6%**  
Pymes **0,4%**

## Sectores\*

Comercio **57,0%**  
Hoteles/restaurantes **17,0%**  
Servicios **9,4%**  
Industria **7,2%**  
Construcción **3,2%**  
Minas **2,5%**  
Agropecuario **2,2%**  
Transporte **1,4%**

Nota: (\*) empresas renovadas y activas entre 01/01/2021 y 31/12/2022.  
CCB: Cámara de Comercio de Bucaramanga.

## Variación de ventas 2022/2021

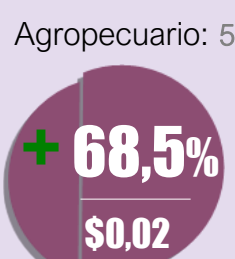
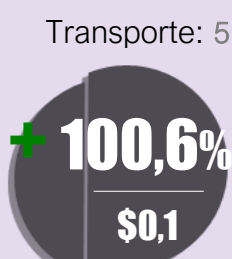
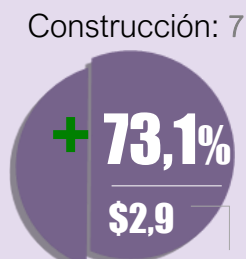
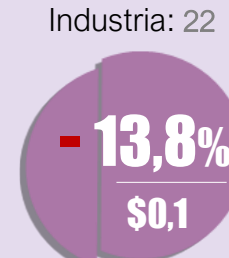
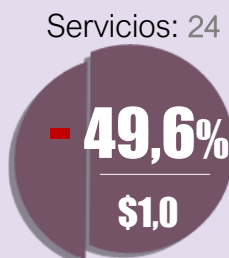
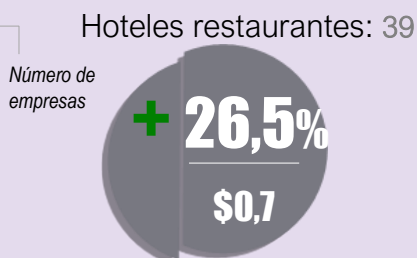
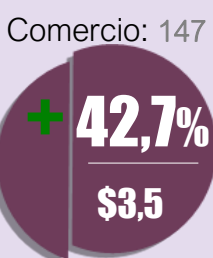

Ventas año 2022 miles de millones de pesos corrientes

## EMPRENDIMIENTO 2022

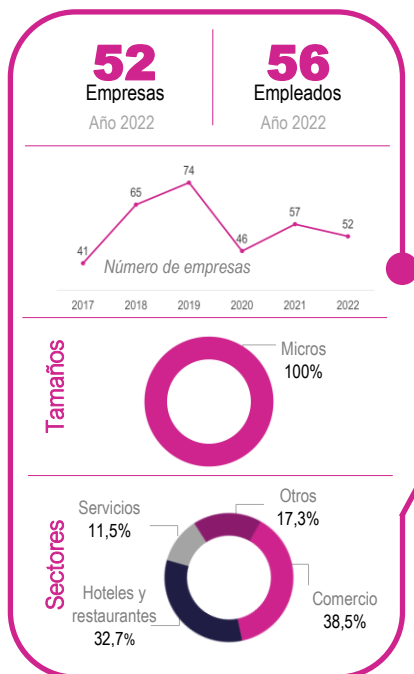

## CANCELACIÓN 2022

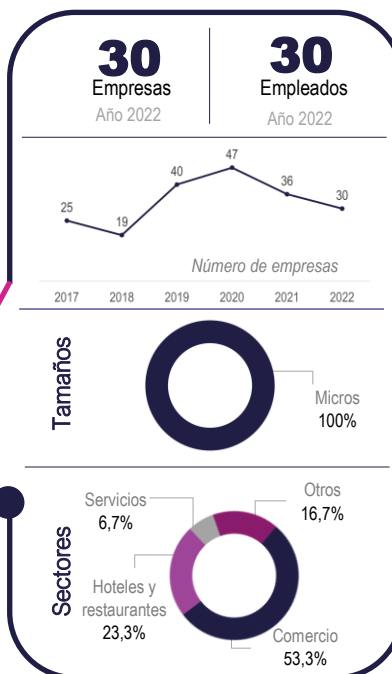

## Aspectos importantes de Landázuri

- Landázuri cuenta con 277 empresas registradas en Cámara de Comercio. En actividades del sector terciario concentra el 83,4% de su actividad económica.
- Desde el año 2017 se han creado 335 nuevas empresas. En el 2022, se crearon 52 empresas, que en su totalidad por tamaño corresponden a microempresas y cerca de la mitad de estas, principalmente en el sector de comercio y hoteles.

# PUERTO PARRA

- Población 2023 (habitantes): **7.914**
- Valor agregado 2021 (Miles de millones de pesos corrientes): **165**
- Participación de las ventas en el Valor Agregado: **3,8%**

## Empresas inscritas en CCB\*

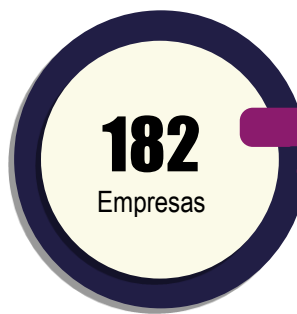

## Tamaños\*

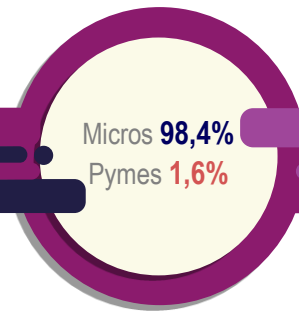

## Sectores\*

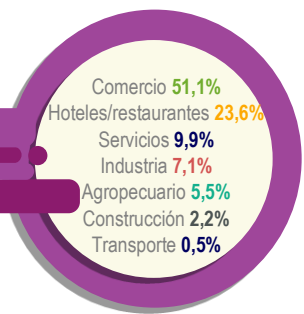

Nota: (\*) empresas renovadas y activas ente 01/01/2021 a 31/12/2022.  
CCB: Cámara de Comercio de Bucaramanga.

## Variación de ventas 2022/2021

Comercio: 93

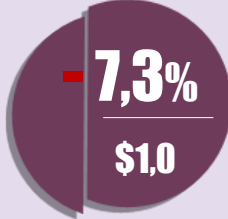

Hoteles restaurantes: 43



Servicios: 18

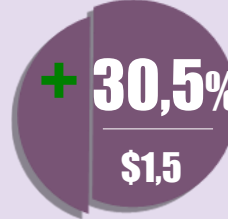

Industria: 13

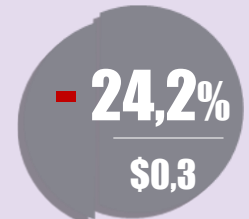

Construcción: 4

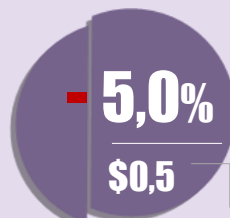

Transporte: 1

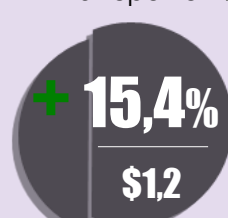

Agropecuario: 10

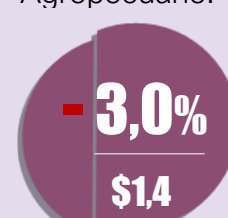

Ventas año 2022 miles de millones de pesos corrientes

## EMPRENDIMIENTO 2022

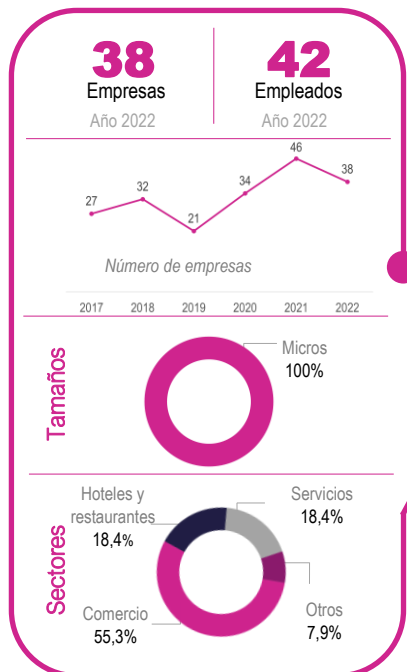

## CANCELACIÓN 2022

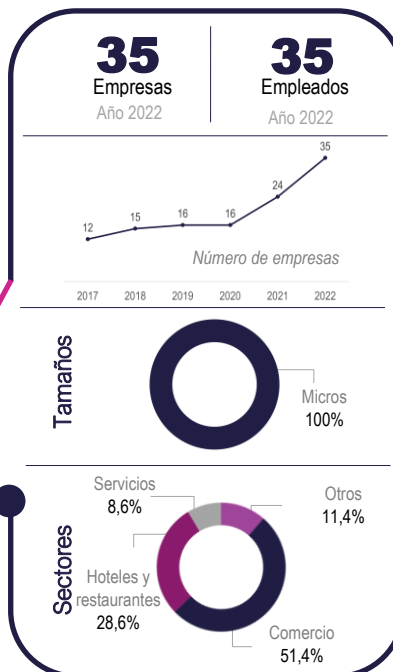

## Aspectos importantes de Puerto Parra

- Puerto Parra cuenta con 180 empresas registradas en Cámara de Comercio. El sector con mayor trascendencia en el municipio en cuanto a número de empresas es el comercio, representa el 52,2% del total.
- En el 2022, en el municipio se registraron ventas de \$6 mil millones de pesos, lideradas principalmente por el sector de comercio y agropecuario, que en conjunto registraron ventas por más de \$3.494 millones de pesos.

CÁMARA DE COMERCIO DE BUCARAMANGA ©

[www.camaradirecta.com](http://www.camaradirecta.com)

 [informacion.empresarial@camaradirecta.com](mailto:informacion.empresarial@camaradirecta.com)

*@CCBucaramanga*

