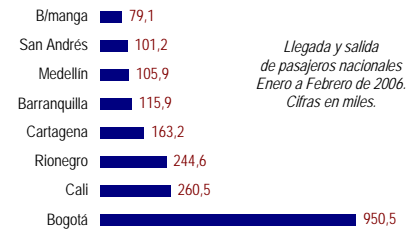
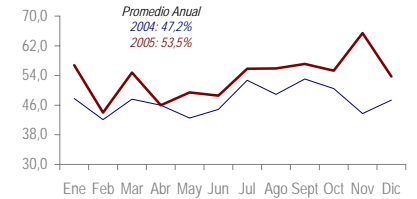
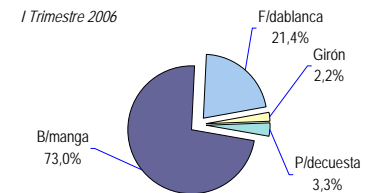

Principales indicadores	Fecha	2005	2006	Variación %
ACTIVIDAD EMPRESARIAL				
Empresas constituidas (Número) <1>	Enero a Marzo			
Constituidas por sector		2.356	2.833	20,2%
Sector primario		34	28	-17,6%
Sector secundario		364	415	14,0%
Sector terciario		1.958	2.390	22,1%
Constituidas por tipo jurídico		2.356	2.833	20,2%
Personas Naturales		2.160	2.606	20,6%
Unipersonales		44	63	43,2%
Sociedades		152	164	7,9%
CONSTRUCCIÓN				
Total área licenciada AMB (Mtr ²) <2>	Enero a Marzo	134.613	202.284	50,3%
Unifamiliar		27.027	29.851	10,4%
Multifamiliar		67.094	132.038	96,8%
Comercio		4.262	13.162	208,8%
Ampliaciones		14.703	14.333	-2,5%
Otros		21.527	12.900	-40,1%
Movimiento inmobiliario Bucaramanga (# de actos registrados) <3>	Enero a Marzo			
Ventas registradas		4.519	4.879	8,0%
Hipotecas registradas		1.295	1.416	9,3%
Embargos registrados		1.637	1.802	10,1%
PRECIOS				
Inflación <4>	Enero a Marzo			
Área Metropolitana de Bucaramanga		3,23%	3,17% **	-0,06
Ranking por ciudades en el país según variación del IPC		Cuarto	Primero	-
Inflación AMB 12 meses		6,17%	5,49% **	-0,68
MOVIMIENTO DE PASAJEROS				
Aeropuerto de Palonegro <5>	Enero a Febrero			
Pasajeros (Número de pasajeros)				
Llegada nacional		33.785	38.505	14,0%
Salida nacional		35.919	40.579	13,0%
Llegada internacional		1.722	2.341	35,9%
Salida internacional		2.039	2.700	32,4%
Carga nacional (Toneladas)				
Llegada		237	191	-19,6%
Salida		254	256	0,8%
Terminal de Transporte de Bucaramanga <6>	Enero a Marzo			
Salida de pasajeros		465.318	451.197	-3,0%
COMERCIO EXTERIOR				
Balanza comercial de Santander <7>	Enero	5.617	-2.746	-148,9%
Exportaciones sin café (Miles de USD/FOB)		21.755	17.873	-17,8%
Importaciones (Miles de USD/CIF)		16.138	20.619	27,8%
CONSUMO DE COMBUSTIBLES				
Gas Santander (Miles de pies ³) <8>	Enero a Marzo	1.038.472	1.061.701	2,2%
Residencial		390.042	391.090	0,3%
Comercial		126.844	128.837	1,6%
Industrial		349.716	330.120	-5,6%
Vehicular		171.870	211.655	23,1%
Electricidad Santander (Miles de Kwh.) <9>	Enero a Marzo	265.994	303.227	14,0%
Residencial		145.169	154.846	6,7%
Comercial		55.625	70.945	27,5%
Industrial		29.227	43.906	50,2%
Otros (Alumbrado público y consumo oficial)		35.972	33.530	-6,8%
RECAUDO DE IMPUESTOS				
Total para Santander (Millones de pesos) <10>	Enero a Marzo	128.831	137.224	6,5%
Renta		13.168	12.204	-7,3%
IVA		47.005	54.335	15,6%
Retención		67.181	69.585	3,6%
Tributos externos		1.477	1.100	-25,5%
SISTEMA FINANCIERO <11> (Millones de pesos)				
	Fecha	2004	2005	Variación %
Colocaciones del sistema	Diciembre	3.816.969	4.821.963	26,3%
Créditos y Leasing Comerciales		1.079.153	1.370.637	27,0%
Créditos y Leasing de Consumo		458.640	687.567	49,9%
Créditos de vivienda		319.815	280.860	-12,2%
Microcréditos		50.876	71.919	41,4%
Otros		1.908.485	2.410.980	26,3%
Captaciones del sistema		2.384.807	2.552.023	7,0%
Depósitos de ahorro		1.121.078	1.220.025	8,8%
CDT		707.553	663.349	-6,2%
Depósitos en cuenta corriente		543.385	658.550	21,2%
Otros		12.791	10.099	-21,0%

FUENTES Y NOTAS <1> Empresas matriculadas en Cámara de Comercio de Bucaramanga. <2> Camacol Santander. <3> Lonja de Propiedad Raíz de Santander. <4> DANE. <5> Aerocivil. <6> Terminal de Transporte de Bucaramanga. <7> DIAN. <8> Gasoriente. <9> ESSA. <10> DIAN. <11> Superbancaria. Nota **: Diferencia en puntos porcentuales entre los dos períodos.

PASAJEROS MOVILIZADOS

PORCENTAJE DE OCUPACIÓN HOTELERA EN SANTANDER

ÁREA LICENCIADA POR MUNICIPIOS DEL AMB

PRINCIPALES RESULTADOS

✓ La constitución de nuevos negocios presentó durante el primer trimestre de 2006 un repunte favorable de 20,2%, con especial énfasis en el sector terciario de la economía, el cual está relacionado con la actividad de servicios. Según el volumen de capital inscrito en la Cámara de Comercio, las mayores inversiones se dieron en áreas específicas como los servicios funebres, la comercialización de artículos para decoración, la prestación de servicios de vigilancia y la comercialización de frutas, verduras y abarrotos.

✓ El sector de la construcción en el AMB mostró un avance en el área total licenciada en el primer trimestre de 50,3%, comportamiento que unido al incremento en el número de ventas e hipotecas de inmuebles registrados en la Oficina de Instrumentos Públicos de Bucaramanga, demuestra la existencia, especialmente, de un aumento en la demanda de vivienda multifamiliar.

✓ El sistema financiero en Santander cerró el año anterior con saldos favorables en sus colocaciones y captaciones de recursos, lo que refleja el buen desempeño en la mayoría de los sectores económicos. En materia de colocaciones el crecimiento fue de 26,3%, respaldado en su mayoría por el aumento de los créditos de consumo y de los microcréditos. A pesar de la reactivación en la construcción, el sistema otorgó un menor nivel de créditos, debido a que gran parte de la nueva vivienda fue financiada con recursos propios o por líneas crédito de consumo. En cuanto a las captaciones, los depósitos en cuenta corriente marcaron la mayor variación frente al año 2004.